



RESOLUCION DE ALCALDÍA N° 343 -2023-MDCH/A.

Challhuahuacho, 29 de diciembre del 2023.

VISTOS:

El INFORME LEGAL N° 0550-2023-MDCH-OAJ/JSPP/C-A, de fecha 29 de diciembre del 2023, de la Oficina General de Asesoría Jurídica y el INFORME TECNICO N° 023-2023-MDCH-OPRE/ACE, de fecha 28 de diciembre del 2023, de la Oficina de Planeamiento, Racionalización y Estadística, sobre el Plan Operativo Institucional (POI) Anual 2024 Consistente con el Presupuesto Institucional de Apertura (PIA) 2024 de la Municipalidad Distrital de Challhuahuacho.

CONSIDERANDO:

Que, la Constitución Política del Perú en su artículo 194° modificada por la Ley N° 30305, Ley de Reforma Constitucional, concordante con el artículo II del Título Preliminar de la ley N° 27972, Ley Orgánica de Municipalidades, establece que "los gobiernos locales gozan de autonomía política, económica y administrativa en los asuntos de su competencia, precisando que, esta radica en la facultad de ejercer actos de gobierno, administrativos y de administración, con sujeción al ordenamiento jurídico";

Que, mediante el Decreto Legislativo N° 1088 se creó el Sistema Nacional de Planeamiento Estratégico y el Centro Nacional de Planeamiento Estratégico – CEPLAN, como órgano rector, orientador y de coordinación de dicho sistema, y como un organismo técnico especializado adscrito a la Presidencia del Consejo de Ministros;

Que, el numeral 3 del artículo 10 del Decreto Legislativo N° 1088 dispone que una de las funciones generales del CEPLAN es asesorar a las Entidades del Estado y a los gobiernos regionales y orientar a los gobiernos locales en la formulación, el seguimiento y la evaluación de políticas y planes estratégicos de desarrollos, con la finalidad de lograr que se ajusten a los objetivos estratégicos de desarrollo nacional previstos en el Plan Estratégico de Desarrollo Nacional;

Que, la Cuarta Disposición Complementaria Transitoria de la Directiva N° 001-2017/CEPLAN/PCD, "Directiva para la actualización del Plan Estratégico de Desarrollo Nacional", establece que la Presidencia del Consejo Directivo del CEPLAN aprueba las guías e instrumentos metodológicos necesarios para orientar la actualización de planes y políticas a diferentes niveles, considerando el ciclo de planeamiento estratégico para la mejora continua y los lineamientos para casos de desastre, de conformidad con el artículo 6 de la referida Directiva;

Que, por Resolución de Presidencia de Consejo Directivo N° 033- 2017/CEPLAN/PCD se aprobó la Guía para el Planeamiento Institucional, cuyo contenido y sus modificatorias son aplicables para las entidades que integran el Sistema Nacional de Planeamiento Estratégico en los tres niveles de gobierno, y que establecen pautas para la elaboración, implementación, seguimiento, evaluación y mejora continua de las políticas y planes institucionales de las entidades, en el marco del ciclo de planeamiento estratégico para la mejora continua, las Políticas de Estado, el Plan Estratégico de Desarrollo Nacional, la propuesta de imagen de futuro del Perú al 2030, la Política General de Gobierno al 2021, y las políticas nacionales, sectoriales y territoriales;

Que, mediante Resolución de Presidencia de Consejo Directivo N° 00016-2019/CEPLAN/PCD, se modifica la sección 6 de la Guía para el Planeamiento Institucional, modificada por la Resolución de Presidencia de Consejo Directivo



MUNICIPALIDAD DISTRITAL
Challhuahuacho
COTABAMBAS - APURÍMAC



"Año de la unidad, la paz y el desarrollo"

N° 053-2018/CEPLAN/PCD y establecer el 30 de abril como plazo máximo para el registro y aprobación del Plan Operativo Institucional (POI) Multianual por parte de los Titulares de las entidades de los tres niveles de gobierno.

Que, mediante Resolución de Alcaldía N° 544-2022-MDCH/A, de fecha 23 de diciembre de 2022, se aprueba el Plan Operativo Institucional (POI) Multianual 2023-2025 de la Municipalidad Distrital de Challhuahuacho;

Que, mediante INFORME TÉCNICO N° 023-2023-MDCH-OPRE/ACE, de fecha 28 de diciembre de 2023, la Oficina de Planeamiento, Racionalización y Estadística remite el Plan Operativo Institucional (POI) Anual 2024 Consistente con el Presupuesto Institucional de Apertura (PIA) 2024 de la Municipalidad Distrital de Challhuahuacho, que es un instrumento de gestión de corto plazo donde se asigna recursos presupuestarios para implementar el Plan Estratégico Institucional (PEI) vigente de la entidad;

Que, con el INFORME LEGAL N° 0550-2023-MDCH-OAJ/JSPP/C-A, de fecha 29 de diciembre del 2023, la Oficina General de Asesoría Jurídica, **CONCLUYE** declarar **PROCEDENTE** aprobar el Plan Operativo Institucional (POI) Anual 2024 Consistente con el Presupuesto Institucional de Apertura (PIA) 2024 de la Municipalidad Distrital de Challhuahuacho; conforme lo señalado por la Oficina de Planeamiento, Racionalización y Estadística;

Estando a lo expuesto y en uso de las facultades conferidas en el numeral 6) del artículo 20° de la Ley N° 27972, Ley Orgánica de Municipalidades;

SE RESUELVE:

ARTÍCULO PRIMERO. – APROBAR, el Plan Operativo Institucional (POI) Anual 2024 Consistente con el Presupuesto Institucional de Apertura (PIA) 2024 de la Municipalidad Distrital de Challhuahuacho.

ARTÍCULO SEGUNDO. – DISPONER, el cumplimiento del Plan Operativo Institucional (POI) Anual 2024 Consistente con el Presupuesto Institucional de Apertura (PIA) 2024 por todos los Centros de Costo, bajo responsabilidad.

ARTÍCULO TERCERO. – ENCARGAR, a la Oficina General de Planeamiento y Presupuesto, y a la Oficina de Planeamiento, Racionalización y Estadística, realizar el seguimiento, modificación y evaluación del Plan Operativo Institucional (POI) Anual 2024 Consistente con el Presupuesto Institucional de Apertura (PIA) 2024.

ARTÍCULO CUARTO. – DISPONER, a la Oficina de Tecnologías de Información y Soporte Informático, efectuar la publicación de la presente Resolución de Alcaldía, en el portal institucional de la Municipalidad Distrital de Challhuahuacho (<https://munichallhuahuacho.gob.pe>).

REGÍSTRESE, COMUNÍQUESE Y CÚMPLASE

MUNICIPALIDAD DISTRITAL DE CHALLHUAHUACHO
COTABAMBAS - APURÍMAC
Prof. Luis Ivan Cruz Puma
ALCALDE

**MUNICIPALIDAD DISTRITAL DE
CHALLHUAHUACHO
COTABAMBA-APURÍMAC**



**PLAN OPERATIVO INSTITUCIONAL
(POI) 2024 CONSISTENTE CON EL
PRESUPUESTO INSTITUCIONAL DE
APERTURA (PIA) 2024**

**OFICINA DE PLANEAMIENTO,
RACIONALIZACIÓN Y ESTADÍSTICA**

Challhuahuacho, diciembre del 2023



INDICE

| | |
|---|----|
| PRESENTACIÓN..... | 3 |
| I. ASPECTOS ENERALES..... | 5 |
| II. BASE LEGAL..... | 5 |
| III. DECLARACIÓN DE POLÍTICA INSTITUCIONAL..... | 6 |
| IV. MISIÓN INSTITUCIONAL DE LA MUNICIPALIDAD DISTRITAL DE CHALLHUAHUACHO..... | 7 |
| V. ESTRUCTURA ORGÁNICA DE LA MUNICIPALIDAD DISTRITAL DE CHALLHUAHUACHO..... | 7 |
| VI. OBJETIVOS ESTRATÉGICOS INSTITUCIONALES..... | 13 |
| VII. ACCIONES ESTRATEGICAS INSTITUCIONALES - AEI E INDICADORES..... | 14 |
| VIII. PRESUPUESTO INSTITUCIONAL DE APERTURA (PIA)-2024..... | 26 |
| IX. CONSISTENCIA DEL PLAN OPERATIVO INSTITUCIONAL (POI) 2024 CON EL PRESUPUESTO INSTITUCIONAL DE APERTURA (PIA) 2024, POR CADA CENTRO DE COSTO..... | 26 |
| X. REPORTE DEL PLAN OPERATIVO INSTITUCIONAL (POI) ANUAL 2024 CONSISTENCIADO CON EL PRESUPUESTO INSTITUCIONAL DE APERTURA (PIA) 2024 POR CENTROS DE COSTO, OBTENIDO DEL APLICATIVO CEPLAN V.01-ANEXO B-5..... | 29 |



PRESENTACIÓN

El Plan Operativo Institucional (POI) 2024 de la Municipalidad Distrital de Challhuahuacho, es un documento de gestión que comprende la programación de actividades operativas, inversiones y estudios de preinversión a ser ejecutadas por los Centros de Costo durante el año 2024, con la finalidad de cumplir con los Objetivos y Acciones Estratégicas Institucionales establecidos en el Plan Estratégico Institucional vigente.

El Plan Operativo Institucional (POI) 2024 de la Municipalidad Distrital de Challhuahuacho ha sido formulado en base a los lineamientos establecidos en la "Guía para el Planeamiento Institucional", que determinan las pautas para la elaboración, implementación, seguimiento, evaluación y mejora continua de las políticas y planes institucionales, en el marco del ciclo de planeamiento estratégico.

La Guía para el Planeamiento Institucional considera dos momentos para el proceso de elaboración y aprobación del POI:

- Un primer momento la Municipalidad Distrital de Challhuahuacho elabora y aprueba el Plan Operativo Institucional (POI) Multianual con la finalidad de orientar la asignación de recursos al logro de las metas prioritarias, para ello toma en cuenta la asignación presupuestal y la estructura presupuestal del año vigente y es aprobado por el Titular del Pliego.
- En el segundo momento, para contar con el Plan Operativo Institucional (POI) Anual, se realiza el proceso de ajuste al POI Multianual aprobado de acuerdo con la priorización establecida y la asignación del presupuesto total de la entidad, es decir, el POI Anual deberá ser consistente con el Presupuesto Institucional de Apertura (PIA).

En este contexto, mediante Resolución de Alcaldía N° 544-2022-MDCH/A, de fecha 23 de diciembre del 2022, se aprobó el Plan Operativo Institucional Multianual 2023-2025 de la Municipalidad Distrital de Challhuahuacho, registrado



en el Aplicativo CEPLAN V.01 con un presupuesto estimado para el primer año de S/ 152,350,803.00.

No obstante, de acuerdo a lo señalado en la Guía de Planeamiento Institucional, el Plan Operativo Institucional (POI) 2024 de la Municipalidad Distrital de Challhuahuacho, ha sido reajustado de acuerdo al monto aprobado por el Congreso de la República mediante Ley N° 31953 que aprueba el Presupuesto del Sector Público para el Año Fiscal 2024, que comprende el Presupuesto Institucional de Apertura de la Municipalidad Distrital de Challhuahuacho.

Por lo expuesto, el Plan Operativo Institucional (POI) 2024 de la Municipalidad Distrital de Challhuahuacho es consistente con el Presupuesto Institucional de Apertura (PIA) de la Municipalidad Distrital de Challhuahuacho, para el año 2024, el cual asciende a un monto total de S/ 151,502,833.00.

La Oficina General de Planeamiento y Presupuesto, que tiene la función de dirigir los procesos de formulación del Plan de Desarrollo Local Concertado (PDLC) del Distrito, Plan Estratégico Institucional (PEI), **Plan Operativo Institucional (POI)** y Presupuesto Participativo Multianual, en coordinación con el Concejo de Coordinación Local Distrital (CCLD) realizará el monitoreo del proceso de implementación de los mismos de acuerdo a la normativa vigente.



I. ASPECTOS GENERALES

El Plan Operativo Institucional (POI) 2024 de la Municipalidad Distrital de Challhuahuacho consistente con el Presupuesto Institucional de Apertura (PIA) 2024, es el instrumento de gestión de corto plazo, donde se asigna recursos presupuestarios para implementar el Plan Estratégico Institucional vigente.

El Plan Operativo Institucional (POI) 2024 comprende la programación de actividades operativas, inversiones y estudios de preinversión que serán ejecutados por los cincuenta y cuatro (54) Centros de Costo, durante el año 2024. Dichas actividades, inversiones y estudios de preinversión se orientan al cumplimiento de las acciones y objetivos estratégicos establecidos en el PEI, con lo cual la Municipalidad Distrital de Challhuahuacho busca contribuir a reducir las brechas de atención en cuanto a cobertura, calidad y satisfacción de los usuarios de los bienes y servicios.

II. BASE LEGAL

- 2.1 Ley N° 27658, Ley Marco de Modernización de la Gestión del Estado.
- 2.2 Ley N° 27972, Ley Orgánica de Municipalidades y sus modificatorias.
- 2.3 Ley N° 28112, Ley Marco de la Administración Financiera del Sector Público.
- 2.4 Ley N° 28411, Ley General del Sistema Nacional de Presupuesto.
- 2.5 Ley N° 31953, Ley de Presupuesto del Sector Público para el Año Fiscal 2024.
- 2.6 Decreto Supremo N° 004-2013-PCM, Política Nacional de Modernización de la Gestión Pública.
- 2.7 Resolución Directoral N° 002-2022-EF/50.01, que aprueba la "Directiva N° 002-2022-EF/50.01-Directiva de Programación Multianual Presupuestaria y Formulación Presupuestaria.
- 2.8 Decreto Legislativo N° 1088, Ley del Sistema Nacional de Planeamiento Estratégico y del Centro Nacional de Planeamiento Estratégico.
- 2.9 Resolución de Presidencia del Consejo Directivo N° 016-2019-CEPLAN/PCD, que modifica la Guía para el Planeamiento Institucional, aprobada por Resolución de Presidencia de Consejo Directivo N° 053-2018-CEPLAN/PDC.



- 2.10 Ordenanza Municipal N° 008-2023-MDCH-A, que aprueba el Reglamento de Organización y Funciones (ROF) de la Municipalidad Distrital de Challhuahuacho.
- 2.11 Resolución de Alcaldía N° 544-2022-MDCH/A, que aprueba el Plan Operativo Institucional (POI) Multianual 2023-2025 de la Municipalidad Distrital de Challhuahuacho.

III. DECLARACIÓN DE POLÍTICA INSTITUCIONAL

Queremos hacer de Challhuahuacho un distrito, con eficientes servicios básicos para mejorar la calidad de vida de la población, un gobierno local moderno, transparente y participativo, con servicios municipales eficientes, con desarrollo económico y social de manera inclusiva, integral y armónico con el medio ambiente, que respete y revalore los espacios culturales, y todo esto con la gestión del territorio con un enfoque de prevención de riesgos.

Lineamientos de política:

- ✓ Contribuir con la calidad de los servicios de salud y educación.
- ✓ Mejorar los servicios de agua y saneamiento básico.
- ✓ Promover el desarrollo económico local.
- ✓ Promover el adecuado manejo de residuos sólidos, la gestión ambiental y limpieza pública.
- ✓ Mejorar las condiciones de vida de la población vulnerable.
- ✓ Promover el desarrollo urbano y territorial.
- ✓ Fortalecer la seguridad ciudadana y la gestión del riesgo de desastres.
- ✓ Mejorar la participación ciudadana con transparencia y acceso a la información.
- ✓ Modernizar la institución municipal ampliando la recaudación y optimizando procesos de producción de servicios orientados a la ciudadanía.

Valores:

a) Responsabilidad

En la Municipalidad, los parámetros y normas se cumplen actuando con



la firme disposición de asumir las consecuencias de las decisiones propias y respondiendo a ellas.

b) Integridad

Una institución integral es aquella que piensa, dice y hace una sola cosa bajo un enfoque de justicia, honestidad y transparencia para cumplir a cabalidad los compromisos adquiridos con la sociedad y libres de influencias corruptas.

c) Vocación de Servicio

Todo el personal de la municipalidad debe demostrar una actitud permanente de dar un servicio de calidad orientado a comprender y satisfacer las necesidades de los ciudadanos usuarios, así como de los clientes internos de la institución utilizando eficientemente los recursos y optimizando la calidad de los servicios.

d) Equidad

El Gobierno Local debe generar las condiciones para que la población, sin distinción de género, etnia, edad, nivel socioeconómico y lugar de residencia, tenga acceso seguro y oportuno a los servicios municipales. Disposición de dar a cada uno lo que merece de acuerdo con los principios del justo.

e) Transparencia

Comprende institucionalizar en la gestión la apertura y acceso a la información de la ciudadanía a través de todos los medios disponibles de difusión de los planes, presupuestos, metas y resultados.

IV. MISIÓN INSTITUCIONAL DE LA MUNICIPALIDAD DISTRITAL DE CHALLHUAHUACHO

“Promover el desarrollo integral del distrito de Challhuahuacho brindando servicios de calidad de manera eficiente, participativa, transparente y con identidad cultural”.

V. ESTRUCTURA ORGÁNICA DE LA MUNICIPALIDAD DISTRITAL DE CHALLHUAHUACHO.

La Municipalidad Distrital de Challhuahuacho, es una persona jurídica de



derecho público con autonomía política, económica y administrativa, en concordancia con lo dispuesto en el marco legal expuesto anteriormente. La estructura orgánica de la Municipalidad Distrital de Challhuahuacho comprende los siguientes órganos y unidades orgánicas:

1. ÓRGANOS DE ALTA DIRECCIÓN.

- a. CONCEJO MUNICIPAL.
- b. ALCALDÍA.
- c. GERENCIA MUNICIPAL.

2. ÓRGANOS CONSULTIVOS DE PARTICIPACIÓN Y CONCERTACIÓN.

- 2.1 COMISIÓN DE REGIDORES.
- 2.2 CONSEJO DE COORDINACIÓN LOCAL DISTRITAL (CONCEJO DE DESARROLLO TERRITORIAL).
- 2.3 COMITÉ DISTRITAL DE LUCHA CONTRA LA VIOLENCIA A LA MUJER Y FEMINICIDIO.
- 2.4 JUNTA DE DELEGADOS VECINALES Y COMUNALES.
- 2.5 COMITÉ DISTRITAL DE SEGURIDAD CIUDADANA-CODISEC.
- 2.6 COMITÉ DE LUCHA CONTRA LA CORRUPCIÓN.
- 2.7 PLATAFORMA DISTRITAL DE DEFENSA CIVIL.
- 2.8 MESA DE CONCERTACIÓN PARA LA LUCHA CONTRA LA ANEMIA Y DESNUTRICIÓN CRÓNICA.
- 2.9 COMISIÓN DE IMPLEMENTACIÓN DEL SISTEMA DE CONTROL INTERNO.

3. ÓRGANOS DE CONTROL INSTITUCIONAL Y DEFENSA JURÍDICA.

- 3.1 ÓRGANO DE CONTROL INSTITUCIONAL.
- 3.2 OFICINA DE PROCURADURÍA PÚBLICA MUNICIPAL.

4. ÓRGANOS DE ADMINISTRACION INTERNA.

4.1 ÓRGANOS DE ASESORAMIENTO.

- 4.1.1 OFICINA GENERAL DE ASESORÍA JURÍDICA.
- 4.1.2 OFICINA GENERAL DE PLANEAMIENTO Y PRESUPUESTO.



- 4.1.2.1 UNIDAD FORMULADORA DE PROYECTOS.
- 4.1.2.2 OFICINA DE PRESUPUESTO
- 4.1.2.3 OFICINA DE PLANEAMIENTO, RACIONALIZACION Y ESTADISTICA.
- 4.1.2.4 OFICINA DE PROGRAMACIÓN MULTIANUAL DE INVERSIONES.
- 4.1.2.5 OFICINA DE COOPERACIÓN TÉCNICA.

4.1.3 OFICINA DE SUPERVISION Y LIQUIDACION DE INVERSIONES.

- 4.1.3.1 UNIDAD DE EVALUACIÓN DE EXPEDIENTES TÉCNICOS.
- 4.1.3.2 UNIDAD DE ADMINISTRACIÓN DE OBRAS POR CONTRATA.
- 4.1.3.3 UNIDAD DE LIQUIDACIÓN Y TRANSFERENCIA DE INVERSIONES.

4.1.4 OFICINA DE TECNOLOGIAS DE INFORMACION Y SOPORTE INFORMATICO.

4.2 ÓRGANOS DE APOYO

DE ALCALDÍA.

- 4.2.1 OFICINA DE SECRETARÍA GENERAL.
 - 4.2.1.1 UNIDAD DE ARCHIVO MUNICIPAL.
 - 4.2.1.2 UNIDAD DE TRAMITE DOCUMENTARIO.
- 4.2.2 OFICINA DE IMAGEN INSTITUCIONAL Y PROTOCOLO.
- 4.2.3 OFICINA DE GESTIÓN DE RIESGOS Y DESASTRES.

DE GERENCIA MUNICIPAL.

- 4.2.4 OFICINA DE ESTUDIOS DEFINITIVOS.
- 4.2.5 OFICINA DE SEGURIDAD, SALUD OCUPACIONAL Y MEDIO AMBIENTE -SSOMA.
- 4.2.6 OFICINA DE EQUIPO MECÁNICO Y MAESTRANZA.
- 4.2.7 OFICINA DE EJECUCIÓN COACTIVA.



4.2.8 OFICINA GENERAL DE ADMINISTRACIÓN.**4.2.8.1 OFICINA DE RECURSOS HUMANOS.**

4.2.8.1.1 UNIDAD DE REMUNERACIONES Y ESCALAFÓN.

4.2.8.1.2 UNIDAD DE BIENESTAR SOCIAL.

4.2.8.2 OFICINA DE CONTABILIDAD.**4.2.8.3 OFICINA DE TESORERÍA.****4.2.8.4 OFICINA DE CONTROL PATRIMONIAL.****4.2.8.5 OFICINA DE LOGÍSTICA.**

4.2.8.5.1 UNIDAD DE ALMACÉN.

5. ÓRGANOS DE LÍNEA.**5.1. SUB GERENCIA DE ADMINISTRACIÓN TRIBUTARIA.**

5.1.1. UNIDAD DE FISCALIZACIÓN TRIBUTARIA.

5.1.2. UNIDAD DE RECAUDACIÓN Y CONTROL DE LA DEUDA TRIBUTARIA.

5.2. SUB GERENCIA DE INFRAESTRUCTURA Y DESARROLLO TERRITORIAL.

5.2.1. UNIDAD EJECUCIÓN DE INFRAESTRUCTURA PÚBLICA.

5.2.2. UNIDAD DE EJECUCIÓN DE MANTENIMIENTO DE OBRAS PÚBLICAS.

5.2.3. UNIDAD DE DESARROLLO URBANO, RURAL Y CATASTRO.

5.3. SUB GERENCIA DE DESARROLLO ECONÓMICO.

5.3.1. UNIDAD DE DESARROLLO AGROPECUARIO, PRODUCTIVIDAD Y TURISMO.

5.3.2. UNIDAD DE PROMOCIÓN DE LA INVERSIÓN PRIVADA.

5.4. SUB GERENCIA DE DESARROLLO SOCIAL Y SERVICIOS MUNICIPALES.

5.4.1. UNIDAD DE DEFENSORIA MUNICIPAL DEL NIÑO Y ADOLESCENTE- DEMUNA.

5.4.2. UNIDAD DE ATENCIÓN A LAS PERSONAS CON DISCAPACIDAD- OMAPED.

5.4.3. UNIDAD DEL PROGRAMA DE VASO DE LECHE – PVL.



5.4.4. UNIDAD DE ULE/SISFOH Y CIAM.

5.4.5. UNIDAD DE REGISTRO CIVIL.

5.4.6. UNIDAD DE SEGURIDAD CIUDADANA, SERENAZGO Y POLICÍA MUNICIPAL.

5.5. SUB GERENCIA DE MEDIO AMBIENTE Y SERVICIOS PUBLICOS.

5.5.1. UNIDAD DE GESTIÓN DE RESIDUOS SOLIDOS.

5.5.2. UNIDAD DE GESTIÓN Y FIZCALIZACIÓN AMBIENTAL.

5.5.3. AREA TÉCNICA MUNICIPAL.

6. ÓRGANOS DESCONCENTRADOS.

6.1. MUNICIPALIDAD DE CENTROS POBLADOS.

6.2. UNIDAD DE GESTIÓN MUNICIPAL.



**ORGANIGRAMA ESTRUCTURAL DE LA MUNICIPALIDAD DISTRITAL DE CHALLHUAHUACHO
SEGÚN ORDENANZA MUNICIPAL N° 005-2021-MDCH/C-A**

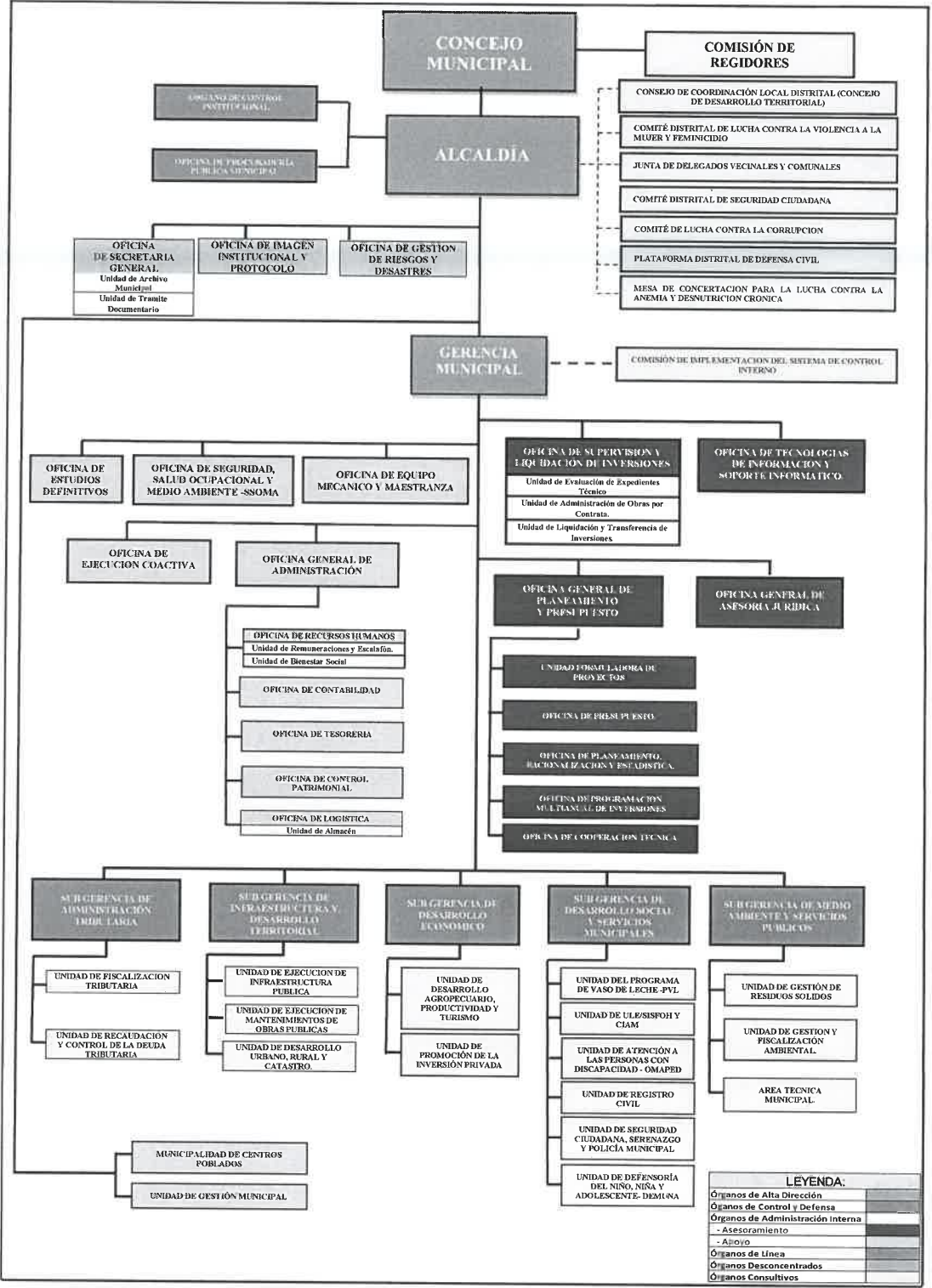

LEYENDA:

| | |
|-----------------------------------|--|
| Órganos de Alta Dirección | |
| Órganos de Control y Defensa | |
| Órganos de Administración Interna | |
| - Asesoramiento | |
| - Apoyo | |
| Órganos de Línea | |
| Órganos Desconcentrados | |
| Órganos Consultivos | |



VI. OBJETIVOS ESTRATÉGICOS INSTITUCIONALES

Los Objetivos Estratégicos Institucionales definen los resultados que la entidad espera lograr en las condiciones de vida de la población a la que atiende, y en sus condiciones internas en cumplimiento de sus funciones sustantivas o sus funciones de administración interna definidas en la Ley Orgánica de Municipalidades.

La finalidad de los Objetivos Estratégicos Institucionales es definir los cambios que la Municipalidad pretende lograr en las condiciones de vida de los ciudadanos o en el entorno en que éstos se desenvuelven.

En este capítulo se presentan los Objetivos Estratégicos Institucionales-OEI e indicadores, los cuales describen el propósito a ser alcanzados, es decir los resultados que se espera lograr en los próximos cinco años.

Los OEI responden a una lógica de vinculación del Plan Estratégico de Desarrollo Nacional, Política de Gobierno General, Plan de Gobierno Institucional y el Plan de Desarrollo Local Concertado de la Municipalidad Distrital de Challhuahuacho y el cierre de brechas de la Programación Multianual de Inversiones de la Municipalidad Distrital de Challhuahuacho. Los Objetivos Estratégicos Institucionales e indicadores, se detallan a continuación:



CUADRO N° 01

| OEI / AEI | | |
|---------------|--|---|
| CODIGO | DENOMINACION DE LOEI | INDICADOR DEL OEI |
| OEI.01 | CONTRIBUIR CON LA CALIDAD DE LOS SERVICIOS DE SALUD EN EL DISTRITO | PORCENTAJE DE NIÑOS CON DESNUTRICIÓN CRÓNICA PARA NIÑOS MENORES DE 5 AÑOS DE EDAD |
| OEI.02 | CONTRIBUIR EN LA MEJORA DE LA PRESTACIÓN DEL SERVICIO DE EDUCACIÓN EN EL DISTRITO | - PORCENTAJE DE ESTUDIANTES DE CUARTO GRADO DE PRIMARIA CON COMPRENSIÓN LECTORA SATISFACTORIO - PORCENTAJE DE ESTUDIANTES DE CUARTO GRADO DE PRIMARIA CON COMPRENSIÓN LÓGICO MATEMÁTICO SATISFACTORIO |
| OEI.03 | INCREMENTAR LA COBERTURA DE LOS SERVICIOS DE AGUA Y SANEAMIENTO BÁSICO CON CALIDAD EN EL DISTRITO | - PORCENTAJE DE LA POBLACIÓN TOTAL CON ACCESO AL SERVICIO DE AGUA MEDIANTE RED PÚBLICA - PORCENTAJE DE LA POBLACIÓN TOTAL CON ACCESO AL SERVICIO DE ALCANTARILLADO U OTRAS FORMAS DE DISPOSICIÓN SANITARIA DE EXCRETAS |
| OEI.04 | PROMOVER LA GESTIÓN AMBIENTAL EN BENEFICIO DE LA POBLACIÓN DEL DISTRITO | NÚMERO DE HECTÁREAS FORESTADAS |
| OEI.05 | PROMOVER LA COMPETITIVIDAD ECONÓMICA DE LOS AGENTES ECONÓMICOS EN EL DISTRITO | NÚMERO DE AGENTES ECONÓMICOS FORTALECIDOS QUE ACCEDEN A NUEVOS MERCADOS LOCALES, REGIONALES, NACIONALES E INTERNACIONALES |
| OEI.06 | DISMINUIR LOS ÍNDICES DE INSEGURIDAD CIUDADANA EN EL DISTRITO | PORCENTAJE DE LA POBLACIÓN QUE HA SIDO VÍCTIMA DE ALGÚN ACTO DELICTIVO EN EL DISTRITO. |
| OEI.07 | PROMOVER EL DESARROLLO URBANO, TERRITORIAL ORDENADO Y SOSTENIBLE EN EL DISTRITO | PORCENTAJE DE ACCIONES IMPLEMENTADAS DEL PLAN DE DESARROLLO URBANO |
| OEI.08 | PROMOVER EL DESARROLLO HUMANO Y HÁBITOS SALUDABLES EN EL DISTRITO | PORCENTAJE DE POBREZA DEL DISTRITO |
| OEI.09 | PROMOVER LA GESTIÓN DE RIESGO DE DESASTRES EN EL DISTRITO | PORCENTAJE DE LA POBLACIÓN PREPARADA PARA ENFRENTAR LOS RIESGOS DE DESASTRES EN EL DISTRITO |
| OEI.10 | MEJORAR LA GESTIÓN INSTITUCIONAL | PORCENTAJE DE CUMPLIMIENTO ANUAL DEL PLAN ESTRATÉGICO INSTITUCIONAL |

Fuente: Trabajo de la Oficina de Planeamiento, Racionalización y Estadística

VII. ACCIONES ESTRATEGICAS INSTITUCIONALES - AEI E INDICADORES

Las Acciones Estratégicas Institucionales son un conjunto de actividades ordenadas que permiten articular el logro de los Objetivos Estratégicos Instituciones, de manera coherente e integrada. Éstas son medidas a través de indicadores y sus correspondientes metas anuales.

El establecimiento de las AEI responde a una lógica del quehacer de la Municipalidad Distrital de Challhuahuacho, alineada a los Objetivos Estratégicos Institucional, Plan Estratégico de Desarrollo Nacional, Plan Estratégico



Institucional y Plan de Desarrollo Local Concertado al 2033 y Plan de Gobierno Municipal 2023-2026.

Los Objetivos Estratégicos Institucionales-OEI, sus Acciones Estratégicas Institucionales-AEI, sus indicadores, Metas y responsables de su cumplimiento se detallan a continuación:



SECTOR:
 PLIEGO:
 PERIODO:

GOBIERNO LOCAL
MUNICIPALIDAD DISTRITAL DE CHALLHUAHUACHO
2020 - 2026

MISION INSTITUCIONAL: Promover el desarrollo integral del distrito de Challhuahuacho brindando servicios de calidad de manera eficiente, participativa, transparente y con identidad cultural.

| OEI/AEI | | Nombre del Indicador | Método de Calculo | Línea de Base | | Valor Actual | | Logros esperados en el periodo del PEI | | | | | | | Unidad Orgánica Responsable del Indicador |
|---|---|--|---|---------------|------|--------------|------|--|--------|--------|--------|--------|--------|--------|---|
| Código | Descripción | | | Valor | Año | Valor | Año | 2020 | 2021 | 2022 | 2023 | 2024 | 2025 | 2026 | |
| OEI.01.00 | CONTRIBUIR CON LA CALIDAD DE LOS SERVICIOS DE SALUD EN EL DISTRITO | Porcentaje de niños con desnutrición crónica para niños menores de 5 años de edad | (N° de casos de niños menores de 5 años de edad con desnutrición crónica / N° de niños menores de 5 años de edad evaluados en el distrito) * 100 | 0% | 2017 | 19.60% | 2019 | 18.00% | 16.00% | 15.00% | 14.00% | 14.00% | 13.00% | 13.00% | Sub Gerencia de Desarrollo Social y Servicios Municipales |
| Acciones Estratégicas del OEI.01 | | | | | | | | | | | | | | | |
| AEI.01.01 | PROGRAMAS DE SALUD PREVENTIVO-PROMOCIONAL ORIENTADOS A FAVOR DE LA POBLACIÓN DEL DISTRITO | Porcentaje de niños menores a 36 meses con anemia visitados por agentes sociales en sus domicilios en el distrito. | (N° de niños menores de 36 meses de edad con anemia visitados / Total de niños menores de 36 meses con anemia en el distrito) * 100 | s/d | 2018 | 70.62% | 2019 | 68.00% | 65.00% | 62.00% | 60.00% | 60.00% | 60.00% | 60.00% | Sub Gerencia de Desarrollo Social y Servicios Municipales |



| | | | | | | | | | | | | | | | |
|---|--|--|---|--------|------|--------|------|--------|--------|--------|--------|--------|--------|--------|---|
| AEI.01.02 | APOYO CON EQUIPAMIENTO E INFRAESTRUCTURA, ADECUADO EN ESTABLECIMIENTOS DE SALUD DEL DISTRITO | Porcentaje de establecimientos de salud (EESS) que cuentan con condiciones mínimas para el cumplimiento de las normas MINSA en el distrito de Challhuahuacho | (Número de establecimientos de salud (EESS) que cuentan con las condiciones mínimas para el cumplimiento de las normas MINSA /Número total de establecimientos de salud (EESS))*100 | 0% | 2018 | 0.00% | 2019 | 34.00% | 52.00% | 70.00% | 91.00% | 91.00% | 91.00% | 91.00% | Sub Gerencia de Infraestructura y Desarrollo Territorial |
| OEI.02.00 | CONTRIBUIR EN LA MEJORA DE LA PRESTACIÓN DE SERVICIO DE EDUCACIÓN EN EL DISTRITO | Porcentaje de cuarto grado de primaria con comprensión lectora satisfactorio | (Número de estudiantes de cuarto grado de primaria que comprenden lectura/Total de estudiantes de cuarto grado de primaria)*100 | 0.09% | 2016 | 20.50% | 2018 | 25.00% | 30.00% | 35.00% | 40.00% | 40.00% | 40.00% | 40.00% | Sub Gerencia de Desarrollo Social y Servicios Municipales |
| | | Porcentaje de estudiantes de cuarto grado de primaria con comprensión lógico matemático satisfactorio | (Número de estudiantes de cuarto grado de primaria que comprenden matemática/Total de estudiantes de cuarto grado de primaria)*100 | 11.30% | 2016 | 17.60% | 2018 | 20.00% | 23.00% | 25.00% | 30.00% | 30.00% | 30.00% | 30.00% | 30.00% |
| Acciones Estratégicas del OEI.02 | | | | | | | | | | | | | | | |
| AEI.02.01 | APOYO CON EQUIPAMIENTO; INFRAESTRUCTURA Y MOBILIARIO ADECUADO EN INSTITUCIONES EDUCATIVAS DEL DISTRITO | Porcentaje de Instituciones Educativas de nivel inicial que contiene inadecuada capacidad instalada | (N° de IE de EBR inicial con infraestructura y mobiliario inadecuado/ N° total de IIEE inicial)*100 | 93.87% | 2018 | 93.87% | 2019 | 85.00% | 75.00% | 65.00% | 55.00% | 55.00% | 50.00% | 50.00% | Sub Gerencia de Infraestructura y Desarrollo Territorial - Unidad de Ejecución de Infraestructura Pública |



| | | | | | | | | | | | | | | | |
|-----------|---|--|---|--------|------|--------|------|--------|--------|--------|--------|--------|--------|--------|---|
| | | Porcentaje de Instituciones Educativas de nivel primaria que contiene inadecuada capacidad instalada | (N° de IE de EBR primaria con infraestructura y mobiliario inadecuado/ N° total de IEE primaria)*100 | 81.40% | 2018 | 81.40% | 2019 | 75.00% | 70.00% | 65.00% | 60.00% | 60.00% | 55.00% | 55.00% | Sub Gerencia de Infraestructura y Desarrollo Territorial - Unidad de Ejecución de Infraestructura Pública |
| | | Porcentaje de Instituciones Educativas de nivel secundaria que contiene inadecuada capacidad instalada | (N° de IE de EBR secundaria con infraestructura y mobiliario inadecuado/ N° total de IEE secundaria)*100 | 75.00% | 2018 | 75.00% | 2019 | 70.00% | 65.00% | 60.00% | 55.00% | 55.00% | 40.00% | 40.00% | Sub Gerencia de Infraestructura y Desarrollo Territorial - Unidad de Ejecución de Infraestructura Pública |
| AEI.02.02 | PROGRAMAS DE APOYO EDUCATIVOS PARA LOS ESTUDIANTES DE LAS INSTITUCIONES EDUCATIVAS DEL DISTRITO DE CHALLHUAHUACHO | Porcentaje de Estudiantes que acceden a los programas de apoyo educativo en el distrito | (N° de estudiantes que acceden a los programas de apoyo educativo / total de estudiantes)*100 | s/d | 2018 | s/d | 2019 | 60.00% | 70.00% | 80.00% | 90.00% | 90.00% | 90.00% | 90.00% | Sub Gerencia de Desarrollo Social y Servicios Municipales |
| OEI.03.00 | INCREMENTAR LA COBERTURA DE LOS SERVICIOS DE AGUA Y SANEAMIENTO BÁSICO CON | Porcentaje de la población total con acceso al servicio de agua mediante red pública | (N° total de la población urbana reportada al DATASS- con acceso al servicio de agua/N° total de la población urbana reportada al DATASS)*100 | s/d | 2017 | 86.75% | 2019 | 88.00% | 90.00% | 91.00% | 92.00% | 92.00% | 92.00% | 92.00% | Sub Gerencia de Infraestructura y Desarrollo Territorial |



| | | | | | | | | | | | | | | | |
|---|---|---|---|-----|------|--------|------|--------|---------|---------|---------|---------|---------|---------|--|
| | CALIDAD EN EL DISTRITO | Porcentaje de la población total con acceso al servicio de alcantarillado u otras formas de disposición sanitaria de excretas | (Nº total de la población urbana reportada al DATASS- con acceso al servicio de alcantarillado u otras formas de disposición sanitaria de excretas/Nº total de la población urbana reportada al DATASS)*100 | s/d | 2017 | 70.73% | 2019 | 73.00% | 75.00% | 78.00% | 80.00% | 80.00% | 80.00% | 80.00% | Sub Gerencia de Infraestructura y Desarrollo Territorial |
| Acciones Estratégicas del OEI.03 | | | | | | | | | | | | | | | |
| AEI.03.01 | ACCESO AL SERVICIO DE AGUA Y SANEAMIENTO BÁSICO INTEGRAL DE LA POBLACIÓN DEL DISTRITO | Número de viviendas con agua y saneamiento | Número de viviendas con acceso a servicio de agua | s/d | 2018 | 5632 | 2019 | 5774 | 5921 | 6073 | 6231 | 6231 | 6231 | 6231 | Sub Gerencia de Infraestructura y Desarrollo Territorial |
| AEI.03.02 | PROGRAMA DE CONSUMO DE AGUA SEGURA EN BENEFICIO DE LA POBLACIÓN DEL DISTRITO | Número de sistemas de cloración en operación en el distrito - JASS | Número de juntas Administrativas de Saneamiento operativas | 40 | 2018 | 47 | 2019 | 47 | 48 | 50 | 52 | 52 | 60 | 60 | Sub Gerencia de Medio Ambiente y Servicios Públicos |
| OEI.04.00 | PROMOVER LA GESTIÓN AMBIENTAL EN BENEFICIO DE LA POBLACIÓN DEL DISTRITO | Número de hectáreas forestadas | Número de hectáreas forestadas | s/d | 2017 | 444.66 | 2018 | 2610 | 5981.61 | 7010.61 | 7010.61 | 7010.61 | 7010.61 | 7010.61 | Sub Gerencia de Medio Ambiente y Servicios Públicos |
| Acciones Estratégicas del OEI.04 | | | | | | | | | | | | | | | |
| AEI.04.01 | MANEJO DE RESIDUOS SÓLIDOS DE MANERA OPORTUNA EN EL DISTRITO | Porcentaje de residuos sólidos dispuestos adecuadamente del distrito | (Toneladas de residuos sólidos dispuestos adecuadamente (capacidad instalada de relleno sanitario)del distrito)/ (Total de toneladas generadas de | s/d | 2018 | s/d | 2019 | 70% | 70% | 80% | 85% | 85% | 85% | 85% | Sub Gerencia de Medio Ambiente y Servicios Públicos |



| | | | | | | | | | | | | | | | | |
|----------------------------------|---|---|---|---------|------|---------|------|-----------|-----------|-----------|-----------|-----------|-----------|-----------|-----------|---|
| | | | residuos sólidos en el distrito) *100 | | | | | | | | | | | | | |
| AEI.04.02 | PLAN ANUAL DE EVALUACIÓN Y FISCALIZACIÓN AMBIENTAL IMPLEMENTADO EN BENEFICIO DEL DISTRITO (PLANEFA) | Porcentaje de implementación del plan anual de evaluación y fiscalización ambiental | Actividades programadas realizadas en el PLANEFA/total de actividades programadas PLANEFA)*100 | s/d | 2018 | 90% | 2019 | 90% | 100% | 100% | 100% | 100% | 100% | 100% | 100% | Sub Gerencia de Medio Ambiente y Servicios Públicos |
| AEI.04.03 | PROGRAMAS DE FORESTACIÓN Y REFORESTACIÓN EN EL DISTRITO | Número de árboles sembrados con participación ciudadana en el distrito | Número de árboles de pino y quenua plantados (2020 - 2022) y replantados (2023) | 609,461 | 2017 | 609,461 | 2018 | 2,914,874 | 7,002,620 | 8,146,394 | 8,146,394 | 8,146,394 | 8,146,394 | 8,146,394 | 8,146,394 | Sub Gerencia de Medio Ambiente y Servicios Públicos |
| OEI.05.00 | PROMOVER LA COMPETITIVIDAD ECONÓMICA DE LOS AGENTES ECONÓMICOS EN EL DISTRITO | Número de agentes económicos fortalecidos que acceden a nuevos mercados locales, regionales, nacionales e internacionales | (Registro de agentes económicos organizados e identificados que acceden a nuevos mercados locales regionales e internacionales) | s/d | 2018 | 57 | 2019 | 62.00 | 70.00 | 80.00 | 90.00 | 90.00 | 90.00 | 90.00 | 90.00 | Sub Gerencia de Desarrollo Económico |
| Acciones Estratégicas del OEI.05 | | | | | | | | | | | | | | | | |



| | | | | | | | | | | | | | | | |
|----------------------------------|---|--|---|-----|------|-----|------|-----|-----|-----|-----|-----|-----|-----|--|
| AEI.05.01 | CAPACITACIÓN Y ASISTENCIA TÉCNICA INTEGRAL EN BENEFICIO DE LOS PRODUCTORES AGROPECUARIOS ORGANIZADOS DEL DISTRITO | Número de productores agropecuarios que cuentan con capacitación y asistencia técnica | Número de productores agropecuarios con capacitación y asistencia técnica por año | s/d | 2018 | 201 | 2019 | 400 | 400 | 400 | 400 | 400 | 500 | 500 | Sub Gerencia de Desarrollo Económico |
| AEI.05.02 | PROGRAMAS DE FORTALECIMIENTO PARA MEJORAR LA COMPETITIVIDAD DE LOS AGENTES ECONÓMICOS DEL DISTRITO | Número de agentes económicos organizados reciben el cofinanciamiento de una Iniciativa de Apoyo a la Competitividad Productiva en el distrito. | Número de agentes económicos que reciben cofinanciamiento de apoyo a la competitividad productiva por año | s/d | 2018 | 57 | 2019 | 85 | 110 | 130 | 140 | 140 | 140 | 140 | Sub Gerencia de Desarrollo Económico |
| AEI.05.03 | ASESORAMIENTO TÉCNICO EN EL PROCESO DE FORMALIZACIÓN DE AGENTES ECONÓMICOS DE MANERA OPORTUNA EN EL DISTRITO | Número de Agentes Económicos formalizados en el distrito de Challhuahuacho | Número de Agentes Económicos formalizadas por año | s/d | 2018 | 22 | 2019 | 30 | 45 | 52 | 57 | 57 | 80 | 80 | Sub Gerencia de Desarrollo Económico |
| OEI.06.00 | DISMINUIR LOS ÍNDICES DE INSEGURIDAD CIUDADANA EN EL DISTRITO | Porcentaje de la Población que ha sido víctima de algún acto delictivo en el distrito. | (número de personas que ha sido víctima de algún acto delictivo en el distrito / Población Total) * 100 | s/d | 2018 | 22% | 2019 | 20% | 18% | 16% | 13% | 10% | 10% | 10% | Unidad de Seguridad Ciudadana, Serenazgo y Policía Municipal |
| Acciones Estratégicas del OEI.06 | | | | | | | | | | | | | | | |



| | | | | | | | | | | | | | | | |
|---|---|--|---|-----|------|-----|------|-----|-----|------|------|------|------|------|--|
| AEI.06.01 | PATRULLAJE MUNICIPAL INTEGRADO EN FAVOR DEL DISTRITO | Número de casos atendidos durante el patrullaje Municipal | Número de casos atendidos registrados en el cuaderno de Ocurrencias durante el Patrullaje Municipal | s/d | 2018 | s/d | 2019 | 360 | 370 | 380 | 390 | 390 | 390 | 390 | Unidad de Seguridad Ciudadana, Serenazgo y Policía Municipal |
| AEI.06.02 | ASISTENCIA TÉCNICA EN ACCIONES DE PREVENCIÓN Y DISUASIÓN PARA LAS JUNTAS VECINALES DE SEGURIDAD CIUDADANA | Número de asistencias técnicas a las Juntas vecinales para prevenir el consumo de drogas y alcohol en el Distrito | Número de asistencias técnicas para prevenir el consumo de drogas y alcohol | 0 | 2017 | 0 | 2018 | 1 | 1 | 1 | 1 | 1 | 1 | 1 | Sub Gerencia de Desarrollo Social y Servicios Municipales |
| OEI.07.00 | PROMOVER EL DESARROLLO URBANO, TERRITORIAL ORDENADO Y SOSTENIBLE EN EL DISTRITO | Porcentaje de acciones implementadas del Plan de Desarrollo Urbano | (Sumatoria total de acciones realizadas para dar cumplimiento al plan de desarrollo urbano/total de acciones planificadas para dar cumplimiento al plan de desarrollo urbano)*100 | s/d | 2017 | s/d | 2018 | 5% | 45% | 80% | 90% | 90% | 90% | 90% | Sub Gerencia de Infraestructura y Desarrollo Territorial |
| Acciones Estratégicas del OEI.07 | | | | | | | | | | | | | | | |
| AEI.07.01 | DESARROLLO URBANO Y TERRITORIAL PLANIFICADO EN BENEFICIO DEL DISTRITO | Porcentaje de implementación de los Instrumentos de planificación urbano territorial aprobados y actualizados en el distrito (Zonificación ecológica y económica, catastro, plan de desarrollo urbano y rural) | (Porcentaje de implementación de los instrumentos de planificación aprobados y actualizados/Número total de instrumentos de planificación urbana y territorial. | s/d | 2018 | 0% | 2019 | 50% | 80% | 100% | 100% | 100% | 100% | 100% | Unidad de Desarrollo Urbano, Rural y Catastro |



| | | | | | | | | | | | | | | | |
|---|--|--|--|-----|------|--------|------|--------|--------|--------|--------|--------|--------|--------|---|
| AEI.07.02 | SISTEMA DE TRANSITABILIDAD VIAL, VEHICULAR, PEATONAL ADECUADOS EN BENEFICIO DE LA POBLACIÓN | Porcentaje de red vial en buen estado | (Kilómetros de vías en buen estado/ total de vías en kilómetros del distrito)*100 | s/d | 2018 | 42.53% | 2019 | 40.00% | 38.00% | 36.00% | 35.00% | 35.00% | 35.00% | 35.00% | Sub Gerencia de Infraestructura y Desarrollo Territorial |
| AEI.07.03 | MEJORAMIENTO AL SERVICIO DE TELECOMUNICACIONES EN EL DISTRITO | Número de convenios firmados sobre la instalación de antenas de radio, televisión y telecomunicaciones gestionados | Número de convenios firmados sobre la instalación de antenas de radio, televisión y telecomunicaciones gestionados | s/d | 2018 | 0 | 2019 | 1 | 1 | 1 | 0 | 0 | 1 | 1 | Sub Gerencia de Desarrollo Social y Servicios Municipales |
| AEI.07.04 | SISTEMA DE ELECTRIFICACIÓN INTEGRAL PARA LA POBLACIÓN | Porcentaje de vivienda urbana y rural sin acceso al servicio de energía eléctrica | (Número de viviendas sin acceso al servicio de energía eléctrica distritales/número total de viviendas del distrito)*100 | s/d | 2018 | 13% | 2019 | 10% | 10% | 8% | 8% | 8% | 8% | 8% | Sub Gerencia de Infraestructura y Desarrollo Territorial |
| OEI.08.00 | PROMOVER EL DESARROLLO HUMANO Y HÁBITOS SALUDABLES EN EL DISTRITO | Porcentaje de pobreza del distrito | (Número de hogares con pobreza focalizados según reporte anual/Número total de hogares)*100 | s/d | 2017 | 58.73% | 2019 | 55.00% | 53.00% | 50.00% | 49.00% | 49.00% | 48.00% | 48.00% | Sub Gerencia de Desarrollo Social y Servicios Municipales |
| Acciones Estratégicas del OEI.08 | | | | | | | | | | | | | | | |
| AEI.08.01 | PROGRAMAS DE APOYO SOCIAL DE FORMA PERMANENTE A GRUPOS DE POBLACIÓN VULNERABLES DEL DISTRITO | Número de beneficiarios atendidos con los programas sociales-PVL | Número de beneficiarios según padrones del PVL | s/d | 2018 | 1052 | 2019 | 1,200 | 1,260 | 1,320 | 1,380 | 1,380 | 1,380 | 1,380 | Unidad del Programa de Vaso de Leche - PVL |



| | | | | | | | | | | | | | | | |
|---|--|--|--|-----|------|-------|------|-------|-------|-------|--------|--------|--------|--------|---|
| AEI.08.02 | FORTALECIMIENTO DE CAPACIDADES A ORGANIZACIONES CIVILES | Número de organizaciones civiles fortalecidos | Registro de organizaciones civiles previamente identificados y reconocidos | 11 | 2017 | 15 | 2018 | 26 | 28 | 28 | 30 | 30 | 30 | 30 | Sub Gerencia de Desarrollo Social y Servicios Municipales |
| OEI.09.00 | PROMOVER LA GESTIÓN DE RIESGO DE DESASTRES EN EL DISTRITO | Porcentaje de la población preparada para enfrentar los riesgos de desastres en el distrito | (Población preparada)/Población total del distrito)*100 | s/d | 2017 | 2.73% | 2019 | 4.00% | 6.00% | 8.00% | 10.00% | 10.00% | 12.00% | 12.00% | Oficina de Gestión de Riesgos y Desastres |
| Acciones Estratégicas del OEI.09 | | | | | | | | | | | | | | | |
| AEI.09.01 | DESARROLLO DE INSTRUMENTOS ESTRATÉGICOS PARA LA GESTIÓN DEL RIESGO DE DESASTRES | Número de documentos técnicos Aprobados para la gestión del riesgo de Desastres | Numero de documentos técnicos aprobados para la gestión de riesgo de desastres con ordenanza municipal | s/d | 2018 | s/d | 2019 | 4 | 3 | 3 | 3 | 3 | 3 | 3 | Oficina de Gestión de Riesgos y Desastres |
| AEI.09.02 | SENSIBILIZACIÓN DE LA CULTURA DE PREVENCIÓN DE RIESGOS DE DESASTRES DE FORMA INTEGRAL EN LAS ZONAS IDENTIFICADAS | Número de personas capacitadas en prevención de riesgo de desastres | Número de asistentes a los talleres de capacitación | s/d | 2017 | s/d | 2018 | 200 | 200 | 200 | 200 | 200 | 200 | 200 | Oficina de Gestión de Riesgos y Desastres |
| AEI.09.03 | CAPACIDAD INSTALADA PARA LA PREPARACIÓN Y RESPUESTA FRENTE A EMERGENCIAS Y DESASTRES COMO COE EN EL DISTRITO | Número de stock de kits de Bienes de Ayuda Humanitaria frente a emergencias y desastres a nivel sub nacional | (N° de kits de BAH en stock, dispuestos en almacén para su uso | s/d | 2016 | s/d | 2019 | 85 | 95 | 110 | 115 | 115 | 115 | 115 | Oficina de Gestión de Riesgos y Desastres |



| OEI.10.00 | MEJORAR LA GESTIÓN INSTITUCIONAL | Porcentaje de cumplimiento anual del Plan Estratégico Institucional | (Número acciones estratégicas programadas realizadas/ (N° total de acciones estratégicas en el PEI)*100 | s/d | 2018 | s/d | 2019 | 10% | 30% | 50% | 70% | 90% | 90% | 90% | GERENCIA MUNICIPAL |
|---|--|---|---|-----|------|-----|------|--------|--------|--------|--------|--------|--------|--------|---|
| Acciones Estratégicas del OEI.10 | | | | | | | | | | | | | | | |
| AEI.10.01 | INSTRUMENTOS DE GESTIÓN ACTUALIZADOS Y/O APROBADOS EN BENEFICIO DE LA ADMINISTRACIÓN MUNICIPAL | Número de Instrumentos de gestión actualizados o aprobados en la Municipalidad | (N° instrumentos normativos y de gestión actualizados y aprobados con ordenanza municipal | s/d | 2018 | 0 | 2019 | 3 | 2 | 1 | 1 | 1 | 1 | 1 | Oficina General de Planeamiento y Presupuesto |
| AEI.10.02 | CAPACIDADES FORTALECIDAS DEL PERSONAL MUNICIPAL | Número de capacitaciones impartidas al personal de la entidad | Número de capacitaciones a RR.HH impartidas | s/d | 2017 | 0 | 2018 | 2 | 3 | 3 | 3 | 3 | 3 | 3 | Oficina de Recursos Humanos |
| AEI.10.03 | ESPACIOS Y MECANISMOS DE PARTICIPACIÓN CIUDADANA FORTALECIDOS EN LA MUNICIPALIDAD | Número de reuniones realizadas con participación del vecino en la Municipalidad | Número de reuniones realizadas con la participación de la sociedad civil organizada | s/d | 2018 | s/d | 2019 | 110 | 120 | 130 | 140 | 140 | 140 | 140 | Alcaldía |
| AEI.10.04 | ASESORAMIENTO INSTITUCIONAL OPORTUNO EN BENEFICIO DE LA ENTIDAD | Número de expedientes atendidos en el plazo | Número de expedientes recepcionados y atendidos en el plazo | s/d | 2018 | s/d | 2019 | 50 | 50 | 50 | 50 | 50 | 50 | 50 | Oficina de Procuraduría Pública Municipal |
| AEI.10.05 | RECAUDACIÓN TRIBUTARIA OPORTUNO EN BENEFICIO DE LA MUNICIPALIDAD | Porcentaje de variación de tributos recaudados | (tributos recaudados del año fiscal/total de tributos recaudados del año fiscal anterior)*100 | s/d | 2017 | s/d | 2018 | 15.00% | 18.00% | 20.00% | 20.00% | 20.00% | 25.00% | 25.00% | Sub Gerencia de Administración Tributaria |



VIII. PRESUPUESTO INSTITUCIONAL DE APERTURA (PIA)-2024

Para el Año Fiscal 2024, la Municipalidad Distrital de Challhuahuacho, cuenta con un Presupuesto Institucional de Apertura (PIA) por el monto de S/ 151,502,833.00 según el detalle siguiente:

CUADRO N° 02

| FUENTE DE FINANCIAMIENTO | GENERICA DE GASTO | MONTO S/ |
|---|---|-----------------------|
| 1.RECURSOS ORDINARIOS | | 58,214,258.00 |
| | Personal y obligaciones sociales | 83,616.00 |
| | Pensiones y otras prestaciones sociales | 262,964.00 |
| | Adquisición de activos no financieros | 57,867,678.00 |
| 2.RECURSOS DIRECTAMENTE RECAUDADOS | | 1,929,558.00 |
| | Personal y obligaciones sociales | 3,074.00 |
| | Bienes y servicios | 784,436.00 |
| | Adquisición de activos no financieros | 1,142,048.00 |
| 3.DONACIONES Y TRANSFERENCIAS | | 3,744.00 |
| | Adquisición de activos no financieros | 3,744.00 |
| 4.RECURSOS DETERMINADOS | | 91,355,273.00 |
| | Personal y obligaciones sociales | 3,583,543.00 |
| | Bienes y servicios | 11,821,760.00 |
| | Donaciones y transferencias | 186,395.00 |
| | Adquisición de activos no financieros | 62,294,496.00 |
| | Servicio de la deuda pública | 13,469,079.00 |
| TOTAL GENERAL | | 151,502,833.00 |

IX. CONSISTENCIA DEL PLAN OPERATIVO INSTITUCIONAL (POI) 2024 CON EL PRESUPUESTO INSTITUCIONAL DE APERTURA (PIA) 2024, POR CADA CENTRO DE COSTO

El Plan Operativo Institucional para el año 2024 de la Municipalidad Distrital de Challhuahuacho comprende cincuenta y cuatro (54) Centros de Costo, los cuales integran y consolidan las actividades operativas e inversiones de sus dependencias, teniendo un total de.....actividades operativas e inversiones. Así mismo los recursos han sido distribuidos a cada Centro de Costo de acuerdo a las Actividades Operativas e Inversiones que se ejecutarán según su programación física y financiera de acuerdo al techo presupuestal proyectado.



Así mismo, cada Centro de Costo ha realizado el registro correspondiente en el Aplicativo CEPLAN V.01, lo cual es consistente con el monto total del PIA 2024, por cada una de las fuentes de financiamiento.

Cada Centro de Costo de la entidad es responsable del seguimiento mensual de la ejecución del POI 2024 con su registro correspondiente de avance físico y financiero en el Aplicativo CEPLAN V.01, debiendo reportar dichos avances posterior del mes cerrado, es decir, antes de 20 días del mes siguiente, según lo establece la Resolución de Presidencia de Consejo Directivo N° 0061-2023/CEPLAN/PCD, de fecha 04 de agosto de 2023, que aprueba la versión actualizada de la "Guía para el seguimiento y evaluación de políticas nacionales y planes del SINAPLAN".

En el siguiente cuadro se detalla la cantidad de Actividades Operativas e Inversiones por Centros de Costo:

CUADRO N° 03

| N° | NOMBRE DEL CENTRO DE COSTO | N° DE ACTIVIDADES OPERATIVAS E INVERSIONES |
|-----------|--|---|
| 01 | CONCEJO MUNICIPAL | 01 |
| 02 | COMISIÓN DE REGIDORES | 01 |
| 03 | OFICINA DE ALCALDÍA | 03 |
| 04 | OFICINA DE GESTIÓN DE RIESGOS Y DESASTRES | 07 |
| 05 | OFICINA DE IMAGEN INSTITUCIONAL Y PROTOCOLO | 02 |
| 06 | OFICINA DE SECRETARÍA GENERAL | 05 |
| 07 | OFICINA DEL ÓRGANO DE CONTROL INSTITUCIONAL | 03 |
| 08 | OFICINA DE PROCURADURÍA PÚBLICA MUNICIPAL | 01 |
| 09 | OFICINA DE GERENCIA MUNICIPAL | 03 |
| 10 | OFICINA DE ESTUDIOS DEFINITIVOS | 11 |
| 11 | OFICINA DE SEGURIDAD, SALUD OCUPACIONAL Y MEDIO AMBIENTE | 02 |
| 12 | OFICINA DE EQUIPO MECÁNICO Y MAESTRANZA | 01 |
| 13 | OFICINA DE EJECUCIÓN COACTIVA | 01 |



| | | |
|----|--|----|
| 14 | OFICINA GENERAL DE ADMINISTRACIÓN | 03 |
| 15 | OFICINA DE RECURSOS HUMANOS | 05 |
| 16 | OFICINA DE CONTABILIDAD | 02 |
| 17 | OFICINA DE TESORERÍA | 01 |
| 18 | OFICINA DE CONTROL PATRIMONIAL | 04 |
| 19 | OFICINA DE LOGÍSTICA | 03 |
| 20 | OFICINA DE SUPERVISIÓN Y LIQUIDACIÓN DE INVERSIONES | 04 |
| 21 | UNIDAD DE EVALUACIÓN DE EXPEDIENTES TÉCNICOS | 03 |
| 22 | UNIDAD DE ADMINISTRACIÓN DE OBRAS POR CONTRATA | |
| 23 | UNIDAD DE LIQUIDACIÓN Y TRANSFERENCIA DE INVERSIONES | 01 |
| 24 | OFICINA DE TECNOLOGÍA DE INFORMACIÓN Y SOPORTE INFORMÁTICO | 02 |
| 25 | OFICINA GENERAL DE PLANEAMIENTO Y PRESUPUESTO | 08 |
| 26 | UNIDAD FORMULADORA DE PROYECTOS | 01 |
| 27 | OFICINA DE PRESUPUESTO | 03 |
| 28 | OFICINA DE PLANEAMIENTO, RACIONALIZACIÓN Y ESTADÍSTICA | 05 |
| 29 | OFICINA DE PROGRAMACIÓN MULTIANUAL DE INVERSIONES | 03 |
| 30 | OFICINA DE COOPERACIÓN TÉCNICA | 01 |
| 31 | OFICINA GENERAL DE ASESORÍA JURÍDICA | 04 |
| 32 | OFICINA DE SUB GERENCIA DE ADMINISTRACIÓN TRIBUTARIA | 03 |
| 33 | UNIDAD DE FISCALIZACIÓN TRIBUTARIA | 02 |
| 34 | UNIDAD DE RECAUDACIÓN Y CONTROL DE LA DEUDA TRIBUTARIA | |
| 35 | SUB GERENCIA DE INFRAESTRUCTURA Y DESARROLLO TERRITORIAL | 66 |
| 36 | UNIDAD DE EJECUCIÓN DE INFRAESTRUCTURA PÚBLICA | |



| | | |
|----|--|----|
| 37 | UNIDAD DE EJECUCIÓN DE MANTENIMIENTO DE OBRAS PÚBLICAS | 05 |
| 38 | UNIDAD DE DESARROLLO URBANO, RURAL Y CATASTRO | 02 |
| 39 | OFICINA DE SUB GERENCIA DE DESARROLLO ECONÓMICO | 17 |
| 40 | UNIDAD DE DESARROLLO AGROPECUARIO, PRODUCTIVIDAD Y TURISMO | 11 |
| 41 | UNIDAD DE PROMOCIÓN DE LA INVERSIÓN PRIVADA | 02 |
| 42 | SUB GERENCIA DE DESARROLLO SOCIAL Y SERVICIOS MUNICIPALES | 06 |
| 43 | UNIDAD DEL PROGRAMA DE VASO DE LECHE-PVL | 03 |
| 44 | UNIDAD DE ULE, SISFOH Y CIAM | 03 |
| 45 | UNIDAD DE ATENCIÓN A LAS PERSONAS CON DISCAPACIDAD-OMAPED | 03 |
| 46 | UNIDAD DE REGISTRO CIVIL | 01 |
| 47 | UNIDAD DE SEGURIDAD CIUDADANA, SERENAZGO Y POLICÍA MUNICIPAL | 03 |
| 48 | UNIDAD DE DEFENSORÍA DEL NIÑO, NIÑA Y ADOLESCENTE-DEMUNA | 02 |
| 49 | SUB GERENCIA DE MEDIO AMBIENTE Y SERVICIOS PÚBLICOS | 03 |
| 50 | UNIDAD DE GESTIÓN DE RESIDUOS SÓLIDOS | 04 |
| 51 | UNIDAD DE GESTIÓN Y FIZCALIZACIÓN AMBIENTAL | 01 |
| 52 | ÁREA TÉCNICA MUNICIPAL | 08 |
| 53 | MUNICIPALIDAD DE CENTROS POBLADOS | 02 |
| 54 | UNIDAD DE GESTIÓN MUNICIPAL | 05 |

X. REPORTE DEL PLAN OPERATIVO INSTITUCIONAL (POI) ANUAL 2024 CONSISTENCIADO CON EL PRESUPUESTO INSTITUCIONAL DE APERTURA (PIA) 2024 POR CENTROS DE COSTO, OBTENIDO DEL APLICATIVO CEPLAN V.01-ANEXO B-5



Anexo B-5
 PLAN OPERATIVO INSTITUCIONAL FÍSICA Y FINANCIERA (Consistenciado)
 Año : 2024

Periodo PEI : 2020 - 2026
 Nivel de Gobierno : M - GOBIERNOS LOCALES
 Sector : 00 - MUNICIPALIDADES
 Pliego : 000 - MUNICIPALIDADES

Unidad Ejecutora : 300308: MUNICIPALIDAD DISTRITAL DE CHALLHUAHUACHO - MUNICIPALIDAD DISTRITAL DE CHALLHUAHUACHO
 Centro de Costo : 01.01 - CONCEJO MUNICIPAL

OEI.10 MEJORAR LA GESTIÓN INSTITUCIONAL

AEI.10.03 ESPACIOS Y MECANISMOS DE PARTICIPACIÓN CIUDADANA FORTALECIDOS EN LA MUNICIPALIDAD

| COD. | Actividad Operativa / Inversiones | Ubigeo | U.M. | Prioridad | Meta | PROGRAMACION | | | | | | | | | | | | Total Anual |
|----------------|--|-------------------------|---------------|--------------|----------------|--------------|--------|--------|--------|--------|--------|--------|--------|--------|--------|--------|--------|-------------|
| | | | | | | 1 | 2 | 3 | 4 | 5 | 6 | 7 | 8 | 9 | 10 | 11 | 12 | |
| AOI30030800043 | EJECUCION DE FUNCIONES NORMATIVAS Y FISCALIZADORAS EN CONCORDANCIA CON LA NORMATIVA VIGENTE EN LA LEY DE GOBIERNOS LOCALES | 030506 : CHALLHUAHUACHO | 060 : INFORME | 1 : Muy Alta | Fisico | 1 | 1 | 1 | 1 | 1 | 1 | 1 | 1 | 1 | 1 | 1 | 1 | 12 |
| | | | | | Financiero S/. | 14,000 | 14,000 | 14,000 | 14,000 | 14,000 | 12,000 | 88,000 | 62,000 | 58,000 | 58,000 | 48,425 | 16,000 | 412,425 |

Unidad Ejecutora : 300308: MUNICIPALIDAD DISTRITAL DE CHALLHUAHUACHO - MUNICIPALIDAD DISTRITAL DE CHALLHUAHUACHO
 Centro de Costo : 01.02 - COMISIONES DE REGIDORES

OEI.10 MEJORAR LA GESTIÓN INSTITUCIONAL

AEI.10.03 ESPACIOS Y MECANISMOS DE PARTICIPACIÓN CIUDADANA FORTALECIDOS EN LA MUNICIPALIDAD

| COD. | Actividad Operativa / Inversiones | Ubigeo | U.M. | Prioridad | Meta | PROGRAMACION | | | | | | | | | | | | Total Anual |
|----------------|--|-------------------------|--------------|--------------|----------------|--------------|---|--------|--------|---|---|---|--------|---|----|----|----|-------------|
| | | | | | | 1 | 2 | 3 | 4 | 5 | 6 | 7 | 8 | 9 | 10 | 11 | 12 | |
| AOI30030800004 | CUMPLIMIENTO DE LAS COMISIONES ASIGNADAS | 030506 : CHALLHUAHUACHO | 001 : ACCION | 1 : Muy Alta | Fisico | 3 | 3 | 3 | 3 | 3 | 3 | 3 | 3 | 3 | 3 | 3 | 3 | 36 |
| | | | | | Financiero S/. | 0 | 0 | 15,000 | 15,000 | 0 | 0 | 0 | 23,616 | 0 | 0 | 0 | 1 | 53,617 |

Unidad Ejecutora : 300308: MUNICIPALIDAD DISTRITAL DE CHALLHUAHUACHO - MUNICIPALIDAD DISTRITAL DE CHALLHUAHUACHO
 Centro de Costo : 02.01 - OFICINA DE ALCALDIA

OEI.10 MEJORAR LA GESTIÓN INSTITUCIONAL

AEI.10.03 ESPACIOS Y MECANISMOS DE PARTICIPACIÓN CIUDADANA FORTALECIDOS EN LA MUNICIPALIDAD

| COD. | Actividad Operativa / Inversiones | Ubigeo | U.M. | Prioridad | Meta | PROGRAMACION | | | | | | | | | | | | Total Anual |
|----------------|---|-------------------------|-----------------|--------------|----------------|--------------|--------|--------|--------|--------|--------|---------|--------|---------|--------|--------|--------|-------------|
| | | | | | | 1 | 2 | 3 | 4 | 5 | 6 | 7 | 8 | 9 | 10 | 11 | 12 | |
| AOI30030800001 | LIDERAR Y CONducir LAS ACTIVIDADES DE LOS ORGANOS CONSULTIVOS DE LA MUNICIPALIDAD DISTRITAL DE CHALLHUAHUACHO | 030506 : CHALLHUAHUACHO | 001 : ACCION | 1 : Muy Alta | Fisico | 1 | 1 | 1 | 1 | 1 | 1 | 1 | 1 | 1 | 1 | 1 | 1 | 12 |
| | | | | | Financiero S/. | 0 | 0 | 0 | 0 | 0 | 0 | 0 | 0 | 0 | 0 | 0 | 0 | 0 |
| AOI30030800002 | CONDUCCION DE LAS SESIONES DEL CONSEJO MUNICIPAL Y APROBAR RESOLUCIONES DE ALCALDIA, ORDENANZAS MUNICIPALES, DECRETOS DE ALCALDIA, ACUERDO DE CONSEJO ENTRE OTROS | 030506 : CHALLHUAHUACHO | 036 : DOCUMENTO | 1 : Muy Alta | Fisico | 50 | 50 | 50 | 50 | 50 | 50 | 50 | 50 | 50 | 50 | 50 | 50 | 600 |
| | | | | | Financiero S/. | 0 | 0 | 0 | 0 | 0 | 0 | 0 | 0 | 0 | 0 | 0 | 0 | 0 |
| AOI30030800003 | CONDUCCION DE LAS ACTIVIDADES DE LA GESTION MUNICIPAL Y REPRESENTAR A LA INSTITUCION ANTE LOS DIFERENTES ENTIDADES PUBLICAS Y PRIVADAS. | 030506 : CHALLHUAHUACHO | 001 : ACCION | 1 : Muy Alta | Fisico | 12 | 12 | 12 | 12 | 12 | 12 | 12 | 12 | 12 | 12 | 12 | 12 | 144 |
| | | | | | Financiero S/. | 17,000 | 17,000 | 20,000 | 30,000 | 30,000 | 30,208 | 140,217 | 28,000 | 112,000 | 28,000 | 36,000 | 29,000 | 517,425 |

Unidad Ejecutora : 300308: MUNICIPALIDAD DISTRITAL DE CHALLHUAHUACHO - MUNICIPALIDAD DISTRITAL DE CHALLHUAHUACHO
 Centro de Costo : 02.02 - OFICINA DE GESTION DE RIESGOS Y DESASTRES

OEI.09 PROMOVER LA GESTIÓN DE RIESGO DE DESASTRES EN EL DISTRITO

AEI.09.02 SENSIBILIZACIÓN DE LA CULTURA DE PREVENCIÓN DE RIESGOS DE DESASTRES DE FORMA INTEGRAL EN LAS ZONAS IDENTIFICADAS

| COD. | Actividad Operativa / Inversiones | Ubigeo | U.M. | Prioridad | Meta | PROGRAMACION | | | | | | | | | | | | Total Anual |
|----------------|---|-------------------------|---------------|--------------|----------------|--------------|---|---|---|---|---|---|---|---|----|----|----|-------------|
| | | | | | | 1 | 2 | 3 | 4 | 5 | 6 | 7 | 8 | 9 | 10 | 11 | 12 | |
| AOI30030800010 | DESARROLLO DE SIMULACROS EN GESTION REACTIVA EN CORDINACION CON LOS ENTES RECTORES. | 030506 : CHALLHUAHUACHO | 248 : REPORTE | 1 : Muy Alta | Fisico | 1 | 1 | 1 | 1 | 1 | 1 | 1 | 1 | 1 | 1 | 1 | 1 | 12 |
| | | | | | Financiero S/. | 0 | 0 | 0 | 0 | 0 | 0 | 0 | 0 | 0 | 0 | 0 | 0 | 0 |



88

OEI.09 PROMOVER LA GESTIÓN DE RIESGO DE DESASTRES EN EL DISTRITO
AEI.09.03 CAPACIDAD INSTALADA PARA LA PREPARACIÓN Y RESPUESTA FRENTE A EMERGENCIAS Y DESASTRES COMO COE EN EL DISTRITO

Table with columns: COD., Actividad Operativa / Inversiones, Ubigeo, U.M., Prioridad, Meta, PROGRAMACION (1-12), Total Anual. Rows include activities like 'BRINDAR ASISTENCIA TÉCNICA EN MATERIA DE RIESGOS Y DESASTRES' and 'IMPLEMENTACION DE BRIGADAS PARA LA ATENCION FRENTE A EMERGENCIAS Y DESASTRES'.

Unidad Ejecutora : 300308: MUNICIPALIDAD DISTRITAL DE CHALLHUAHUACHO - MUNICIPALIDAD DISTRITAL DE CHALLHUAHUACHO
Centro de Costo: 02.03 - OFICINA DE IMAGEN INSTITUCIONAL Y PROTOCOLO

OEI.10 MEJORAR LA GESTIÓN INSTITUCIONAL
AEI.10.04 ASESORAMIENTO INSTITUCIONAL OPORTUNO EN BENEFICIO DE LA ENTIDAD

Table with columns: COD., Actividad Operativa / Inversiones, Ubigeo, U.M., Prioridad, Meta, PROGRAMACION (1-12), Total Anual. Rows include 'ORGANIZACIÓN DE EVENTOS DE CARÁCTER OFICIAL DE LA MUNICIPALIDAD' and 'REALIZACION, PUBLICACION Y DIFUSION DE ACCIONES DE COMUNICACIÓN E IMAGEN INSTITUCIONAL'.

Unidad Ejecutora : 300308: MUNICIPALIDAD DISTRITAL DE CHALLHUAHUACHO - MUNICIPALIDAD DISTRITAL DE CHALLHUAHUACHO
Centro de Costo: 02.04 - OFICINA DE SECRETARIA GENERAL

OEI.08 PROMOVER EL DESARROLLO HUMANO Y HÁBITOS SALUDABLES EN EL DISTRITO
AEI.08.02 FORTALECIMIENTO DE CAPACIDADES A ORGANIZACIONES CIVILES

Table with columns: COD., Actividad Operativa / Inversiones, Ubigeo, U.M., Prioridad, Meta, PROGRAMACION (1-12), Total Anual. Rows include 'ATENCION Y ORIENTACION EFECTIVA AL CIUDADANO SOBRE SUS SOLICITUDES DE ACUERDO A LA LEY DE PROCEDIMIENTO ADMINISTRATIVO GENERAL Y LEY DE TRANSPARENCIA Y ACCESO A LA INFORMACION' and 'EJECUCION DE APOYO ADMINISTRATIVO AL CONCEJO MUNICIPAL Y ALCALDIA'.

Unidad Ejecutora : 300308: MUNICIPALIDAD DISTRITAL DE CHALLHUAHUACHO - MUNICIPALIDAD DISTRITAL DE CHALLHUAHUACHO
Centro de Costo: 03.01 - OFICINA DEL ÓRGANO DE CONTROL INSTITUCIONAL

OEI.10 MEJORAR LA GESTIÓN INSTITUCIONAL
AEI.10.03 ESPACIOS Y MECANISMOS DE PARTICIPACIÓN CIUDADANA FORTALECIDOS EN LA MUNICIPALIDAD

Table with columns: COD., Actividad Operativa / Inversiones, Ubigeo, U.M., Prioridad, Meta, PROGRAMACION (1-12), Total Anual. Rows include 'SERVICIOS RELACIONADOS EN LA MUNICIPALIDAD DISTRITAL DE CHALLHUAHUACHO' and 'CONTROLES SIMULTANEOS EN LA MUNICIPALIDAD'.



Handwritten mark or signature.

| | | | | | | | | | | | | | | | | | | |
|----------------|--|--|-----------------------------|--------------|----------------|-------|-------|---|---|-------|---|---|---|---|-------|---|---|--------|
| AOI30030800020 | DISTRITAL DE CHALLHUAHUACHO CONTROLES POSTERIORES EN LA MUNICIPALIDAD DISTRITAL DE CHALLHUAHUACHO | CHALLHUAHUACHO 030506 : CHALLHUAHUACHO | INFORME 060 : INFORME | 1 : Muy Alta | Financiero S/. | 4,000 | 4,000 | 0 | 0 | 1,325 | 0 | 0 | 0 | 0 | 4,000 | 0 | 0 | 13,325 |
| | | | | | Fisico | 1 | 0 | 0 | 1 | 0 | 0 | 1 | 0 | 0 | 1 | 0 | 0 | 4 |
| | | | | | Financiero S/. | 0 | 0 | 0 | 0 | 0 | 0 | 0 | 0 | 0 | 0 | 0 | 0 | 0 |

Unidad Ejecutora : 300308: MUNICIPALIDAD DISTRITAL DE CHALLHUAHUACHO - MUNICIPALIDAD DISTRITAL DE CHALLHUAHUACHO
 Centro de Costo: 04.01 - OFICINA DE PROCURADURÍA PÚBLICA MUNICIPAL

OEI.10 MEJORAR LA GESTIÓN INSTITUCIONAL
 AEI.10.04 ASESORAMIENTO INSTITUCIONAL OPORTUNO EN BENEFICIO DE LA ENTIDAD

| COD. | Actividad Operativa / Inversiones | Ubigeo | U.M. | Prioridad | Meta | PROGRAMACION | | | | | | | | | | | | Total Anual |
|----------------|---|----------------------------|------------------|--------------|----------------|--------------|-------|-------|-------|-------|-------|--------|--------|-------|-------|-------|--------|-------------|
| | | | | | | 1 | 2 | 3 | 4 | 5 | 6 | 7 | 8 | 9 | 10 | 11 | 12 | |
| AOI30030800021 | ELABORACION, CONTESTACION Y PARTICIPACION DE PROCESOS JUDICIALES Y EXTRAJUDICIALES (CONCILIACION, ARBITRAJES Y/O PENALES) | 030506 : CHALLHUAHUACHO | 060 : INFORME | 1 : Muy Alta | Fisico | 20 | 20 | 20 | 20 | 20 | 20 | 20 | 20 | 20 | 20 | 20 | 20 | 240 |
| | | | | | Financiero S/. | 9,000 | 8,000 | 8,000 | 9,000 | 8,000 | 8,000 | 12,000 | 10,000 | 8,000 | 9,000 | 8,000 | 11,288 | 108,288 |

Unidad Ejecutora : 300308: MUNICIPALIDAD DISTRITAL DE CHALLHUAHUACHO - MUNICIPALIDAD DISTRITAL DE CHALLHUAHUACHO
 Centro de Costo: 05.01 - OFICINA GERENCIA MUNICIPAL

OEI.10 MEJORAR LA GESTIÓN INSTITUCIONAL
 AEI.10.04 ASESORAMIENTO INSTITUCIONAL OPORTUNO EN BENEFICIO DE LA ENTIDAD

| COD. | Actividad Operativa / Inversiones | Ubigeo | U.M. | Prioridad | Meta | PROGRAMACION | | | | | | | | | | | | Total Anual |
|----------------|--|----------------------------|--------------------|--------------|----------------|--------------|-------|-----|-------|-----|-----|-------|-----|-----|-------|-----|-------|-------------|
| | | | | | | 1 | 2 | 3 | 4 | 5 | 6 | 7 | 8 | 9 | 10 | 11 | 12 | |
| AOI30030800023 | ELABORACION E IMPLEMENTACION DE POLITICAS Y PLANES DE GESTION MUNICIPAL | 030506 : CHALLHUAHUACHO | 036 : DOCUMENTO | 1 : Muy Alta | Fisico | 1 | 0 | 0 | 1 | 0 | 0 | 1 | 0 | 0 | 1 | 0 | 0 | 4 |
| | | | | | Financiero S/. | 3,000 | 0 | 0 | 0 | 0 | 0 | 0 | 0 | 0 | 0 | 0 | 0 | 3,000 |
| AOI30030800024 | PLANIFICAR, ORGANIZAR, DIRIGIR, CONTROLAR Y EVALUAR LA GESTION ADMINISTRATIVA Y OPERATIVA DE LA MUNICIPALIDAD Y ORIENTAR LOS RECURSOS Y CAPACIDADES DE LA ENTIDAD HACIA EL LOGRO DE LOS OBJETIVOS INSTITUCIONALES. | 030506 : CHALLHUAHUACHO | 001 : ACCION | 1 : Muy Alta | Fisico | 4 | 4 | 4 | 4 | 4 | 4 | 4 | 4 | 4 | 4 | 4 | 4 | 48 |
| | | | | | Financiero S/. | 4,000 | 0 | 0 | 2,000 | 0 | 0 | 1,000 | 0 | 0 | 1,000 | 0 | 0 | 8,000 |
| AOI30030800025 | ELABORACION Y EMISION DE RESOLUCIONES DE GERENCIA MUNICIPAL (EXPEDIENTE, DIRECTIVAS, AMPLIACION DE PROYECTOS, HABILITO, LIQUIDACIONES PRESUPUESTALES Y OTROS) | 030506 : CHALLHUAHUACHO | 036 : DOCUMENTO | 1 : Muy Alta | Fisico | 200 | 200 | 200 | 200 | 200 | 200 | 200 | 200 | 200 | 200 | 200 | 200 | 2400 |
| | | | | | Financiero S/. | 1,000 | 1,000 | 0 | 0 | 0 | 0 | 0 | 0 | 0 | 0 | 0 | 1,000 | 3,000 |

Unidad Ejecutora : 300308: MUNICIPALIDAD DISTRITAL DE CHALLHUAHUACHO - MUNICIPALIDAD DISTRITAL DE CHALLHUAHUACHO
 Centro de Costo: 05.02 - OFICINA DE ESTUDIOS DEFINITIVOS

OEI.02 CONTRIBUIR EN LA MEJORA DE LA PRESTACIÓN DEL SERVICIO DE EDUCACIÓN EN EL DISTRITO
 AEI.02.01 APOYO CON EQUIPAMIENTO; INFRAESTRUCTURA Y MOBILIARIO ADECUADO EN INSTITUCIONES EDUCATIVAS DEL DISTRITO

| COD. | Actividad Operativa / Inversiones | Ubigeo | U.M. | Prioridad | Meta | PROGRAMACION | | | | | | | | | | | | Total Anual |
|----------------|---|----------------------------|-----------------------------|--------------|----------------|--------------|---|---|---|---|---|---|---|---|----|----|----|-------------|
| | | | | | | 1 | 2 | 3 | 4 | 5 | 6 | 7 | 8 | 9 | 10 | 11 | 12 | |
| AOI30030800168 | CREACION DEL SERVICIO DE BIBLIOTECA MUNICIPAL EN LA LOCALIDAD DE CHALLHUAHUACHO DEL DISTRITO DE CHALLHUAHUACHO - PROVINCIA DE COTABAMBAS - DEPARTAMENTO DE APURIMAC - CUI 2536767 | 030506 : CHALLHUAHUACHO | 054 : EXPEDIENTE TECNICO | 1 : Muy Alta | Fisico | 1 | 0 | 0 | 0 | 0 | 0 | 0 | 0 | 0 | 0 | 0 | 0 | 1 |
| | | | | | Financiero S/. | 0 | 0 | 0 | 0 | 0 | 0 | 0 | 0 | 0 | 0 | 0 | 0 | 0 |

OEI.03 INCREMENTAR LA COBERTURA DE LOS SERVICIOS DE AGUA Y SANEAMIENTO BÁSICO CON CALIDAD EN EL DISTRITO
 AEI.03.01 ACCESO AL SERVICIO DE AGUA Y SANEAMIENTO BÁSICO INTEGRAL DE LA POBLACIÓN DEL DISTRITO

| COD. | Actividad Operativa / Inversiones | Ubigeo | U.M. | Prioridad | Meta | PROGRAMACION | | | | | | | | | | | | Total Anual |
|----------------|---|----------------------------|-----------------------------|--------------|----------------|--------------|---|---|---|---|---|---|---|---|----|----|----|-------------|
| | | | | | | 1 | 2 | 3 | 4 | 5 | 6 | 7 | 8 | 9 | 10 | 11 | 12 | |
| AOI30030800141 | EXPEDIENTE TECNICO: AMPLIACION DELSERVICIO DE SANEAMIENTO BÁSICO INTEGRAL EN LOS SECTORES DE PHAQCHIWAYCO, RUMICOTO, CHILLAYOQWAYQO, PAMPACORRAL Y MINASCUCHO DE LA COMUNIDAD CAMPESINA DE MINASCUCHO DEL DISTRITO DE CHALLHUAHUACHO - PROVINCIA DE COTABAMBAS - DEPARTAMENTO - CUI 2536458 | 030506 : CHALLHUAHUACHO | 054 : EXPEDIENTE TECNICO | 1 : Muy Alta | Fisico | 1 | 0 | 0 | 0 | 0 | 0 | 0 | 0 | 0 | 0 | 0 | 0 | 1 |
| | | | | | Financiero S/. | 50,000 | 0 | 0 | 0 | 0 | 0 | 0 | 0 | 0 | 0 | 0 | 0 | 50,000 |

OEI.05 PROMOVER LA COMPETITIVIDAD ECONÓMICA DE LOS AGENTES ECONÓMICOS EN EL DISTRITO
 AEI.05.02 PROGRAMAS DE FORTALECIMIENTO PARA MEJORAR LA COMPETITIVIDAD DE LOS AGENTES ECONÓMICOS DEL DISTRITO

| COD. | Actividad Operativa / Inversiones | Ubigeo | U.M. | Prioridad | Meta | PROGRAMACION | | | | | | | | | | | | Total Anual |
|----------------|---|----------------------------|---------------------|--------------|--------|--------------|---|---|---|---|---|---|---|---|----|----|----|-------------|
| | | | | | | 1 | 2 | 3 | 4 | 5 | 6 | 7 | 8 | 9 | 10 | 11 | 12 | |
| AOI30030800146 | EXPEDIENTE TECNICO: CREACION DEL MERCADO DE ABASTOS EN EL BARRIO DE HUAICORRANRRR | 030506 : CHALLHUAHUACHO | 054 : EXPEDIENTE | 1 : Muy Alta | Fisico | 1 | 0 | 0 | 0 | 0 | 0 | 0 | 0 | 0 | 0 | 0 | 0 | 1 |



10

DEL DISTRITO DE CHALLHUAHUACHO -
PROVINCIA DE COTABAMBA - DEPARTAMENTO DE
APURIMAC - CUI 2536769

TECNICO

Financiero S/. 0 0 0 0 0 0 0 0 0 0 0 0 0 0 0 0 0

OEI.07 PROMOVER EL DESARROLLO URBANO, TERRITORIAL ORDENADO Y SOSTENIBLE EN EL DISTRITO
AEI.07.01 DESARROLLO URBANO Y TERRITORIAL PLANIFICADO EN BENEFICIO DEL DISTRITO

| COD. | Actividad Operativa / Inversiones | Ubigeo | U.M. | Prioridad | Meta | PROGRAMACION | | | | | | | | | | | | Total Anual | |
|----------------|---|-------------------------|--------------------------|--------------|----------------|--------------|---|---|---|---|---|---|---|---|--------|----|----|-------------|--------|
| | | | | | | 1 | 2 | 3 | 4 | 5 | 6 | 7 | 8 | 9 | 10 | 11 | 12 | | |
| AOI30030800162 | EXPEDIENTE TECNICO: MEJORAMIENTO DEL SERVICIO DE TRANSITABILIDAD PEATONAL DE LOS CAMINOS DE HERRADURA DEL SECTOR MILLPU PAMPA - PLAZA DE ARMAS DE CHOQUERE - UYUANI Y MARGEN DERECHA - MARGEN IZQUIERDA DE LA COMUNIDAD CAMPESINA DE CHOQUERE - CUI 2545380 | 030506 : CHALLHUAHUACHO | 054 : EXPEDIENTE TECNICO | 1 : Muy Alta | Fisico | 1 | 0 | 0 | 0 | 0 | 0 | 0 | 0 | 0 | 0 | 0 | 0 | 0 | 1 |
| | | | | | Financiero S/. | 50,000 | 0 | 0 | 0 | 0 | 0 | 0 | 0 | 0 | 19,000 | 0 | 0 | 0 | 69,000 |
| AOI30030800163 | EXPEDIENTE TECNICO: MEJORAMIENTO DEL CAMINO VECINAL DE CHILA - ANEXO PACUCHIRI-CCARAMPA DE LAS COMUNIDADES DE CHILA Y CARMEN ALTO DEL DISTRITO DE CHALLHUAHUACHO - CUI 2548643 | 030506 : CHALLHUAHUACHO | 054 : EXPEDIENTE TECNICO | 1 : Muy Alta | Fisico | 1 | 0 | 0 | 0 | 0 | 0 | 0 | 0 | 0 | 0 | 0 | 0 | 0 | 1 |
| | | | | | Financiero S/. | 0 | 0 | 0 | 0 | 0 | 0 | 0 | 0 | 0 | 0 | 0 | 0 | 0 | 0 |
| AOI30030800180 | EXPEDIENTE TECNICO: CREACION DEL SERVICIO DE LOCAL COMUNAL MULTIUSO EN LA COMUNIDAD CAMPESINA DE HUANACOPAMPA DEL DISTRITO DE CHALLHUAHUACHO - CUI 2483849 | 030506 : CHALLHUAHUACHO | 054 : EXPEDIENTE TECNICO | 1 : Muy Alta | Fisico | 1 | 0 | 0 | 0 | 0 | 0 | 0 | 0 | 0 | 0 | 0 | 0 | 0 | 1 |
| | | | | | Financiero S/. | 0 | 0 | 0 | 0 | 0 | 0 | 0 | 0 | 0 | 0 | 0 | 0 | 0 | 0 |

OEI.07 PROMOVER EL DESARROLLO URBANO, TERRITORIAL ORDENADO Y SOSTENIBLE EN EL DISTRITO
AEI.07.02 SISTEMA DE TRANSITABILIDAD VIAL; VEHICULAR; PEATONAL ADECUADOS EN BENEFICIO DE LA POBLACIÓN

| COD. | Actividad Operativa / Inversiones | Ubigeo | U.M. | Prioridad | Meta | PROGRAMACION | | | | | | | | | | | | Total Anual | |
|----------------|--|-------------------------|--------------------------|--------------|----------------|--------------|---|---|---|---|---|---|---|---|----|----|----|-------------|---|
| | | | | | | 1 | 2 | 3 | 4 | 5 | 6 | 7 | 8 | 9 | 10 | 11 | 12 | | |
| AOI30030800159 | EXPEDIENTE TECNICO: CREACION DEL SERVICIO DE TRANSITABILIDAD PEATONAL EN EL SECTOR PUMAHUASI-SHIKAWAPATA-HUILLCARANI DE LAS COMUNIDADES DE QUEUÑA Y CHUYCUNI, CHAYCA Y NANRA PAMPA-FULLCHUNYANA DE LA COMUNIDAD DE CCASA - CUI 2546138 | 030506 : CHALLHUAHUACHO | 054 : EXPEDIENTE TECNICO | 1 : Muy Alta | Fisico | 1 | 0 | 0 | 0 | 0 | 0 | 0 | 0 | 0 | 0 | 0 | 0 | 0 | 1 |
| | | | | | Financiero S/. | 0 | 0 | 0 | 0 | 0 | 0 | 0 | 0 | 0 | 0 | 0 | 0 | 0 | 0 |
| AOI30030800160 | EXPEDIENTE TECNICO: CREACION DEL SERVICIO DE CAMINO VECINAL DE CCAHUAPIRHUA - SECTOR CHUYANI PATA, CONDORTAPA - CULLCUNCHAPATA Y CCAHUAPIRHUA - SECTOR CCAJATA MAYO DE LA COMUNIDAD CAMPESINA DE CCAHUAPIRHUA DEL DISTRITO DE CHALLHUAHUACHO - CUI 2548031 | 030506 : CHALLHUAHUACHO | 054 : EXPEDIENTE TECNICO | 1 : Muy Alta | Fisico | 1 | 0 | 0 | 0 | 0 | 0 | 0 | 0 | 0 | 0 | 0 | 0 | 0 | 1 |
| | | | | | Financiero S/. | 0 | 0 | 0 | 0 | 0 | 0 | 0 | 0 | 0 | 0 | 0 | 0 | 0 | 0 |
| AOI30030800161 | EXPEDIENTE TECNICO: MEJORAMIENTO DEL SERVICIO DE TRANSITO PEATONAL DE WUAYNUNA - MILLPUYRA, MILLPUYRA - FATANAMACHAY, UYUANI - ICHUNACCASA, SUPAWARO - UYUANI, SUPAWARO - MAQUERHUA Y SUPAWARO - CHALLA CHALLA DE LA COMUNIDAD QUEUÑA - CUI 2536461 | 030506 : CHALLHUAHUACHO | 054 : EXPEDIENTE TECNICO | 1 : Muy Alta | Fisico | 1 | 0 | 0 | 0 | 0 | 0 | 0 | 0 | 0 | 0 | 0 | 0 | 0 | 1 |
| | | | | | Financiero S/. | 0 | 0 | 0 | 0 | 0 | 0 | 0 | 0 | 0 | 0 | 0 | 0 | 0 | 0 |
| AOI30030800164 | EXPEDIENTE TECNICO: CREACION DEL SERVICIO DE CAMINO VECINAL DE CJUCHI CORRAL MOCCO - YANACCACCA Y COMUNIDAD DE HUANACOPAMPA - QUELLO CCASA DE LA COMUNIDAD CAMPESINA DE HUANACOPAMPA DEL DISTRITO DE CHALLHUAHUACHO - CUI 2548667 | 030506 : CHALLHUAHUACHO | 054 : EXPEDIENTE TECNICO | 1 : Muy Alta | Fisico | 1 | 0 | 0 | 0 | 0 | 0 | 0 | 0 | 0 | 0 | 0 | 0 | 0 | 1 |
| | | | | | Financiero S/. | 0 | 0 | 0 | 0 | 0 | 0 | 0 | 0 | 0 | 0 | 0 | 0 | 0 | 0 |

OEI.07 PROMOVER EL DESARROLLO URBANO, TERRITORIAL ORDENADO Y SOSTENIBLE EN EL DISTRITO
AEI.07.04 SISTEMA DE ELECTRIFICACIÓN INTEGRAL PARA LA POBLACIÓN

| COD. | Actividad Operativa / Inversiones | Ubigeo | U.M. | Prioridad | Meta | PROGRAMACION | | | | | | | | | | | | Total Anual | |
|----------------|---|-------------------------|--------------------------|--------------|----------------|--------------|---|---|---|---|---|---|---|---|----|----|----|-------------|---|
| | | | | | | 1 | 2 | 3 | 4 | 5 | 6 | 7 | 8 | 9 | 10 | 11 | 12 | | |
| AOI30030800137 | EXPEDIENTE TECNICO: JORAMIENTO Y AMPLIACION DEL SISTEMA DE ELECTRIFICACION RURAL EN LAS COMUNIDADES DEMINASCUCHO, PATABAMBA, CARMEN ALTO I, CHOQUERE, CHILA I Y MANUEL SEANE - DAC 5 LOCALIDADES DEL DISTRITO DE CHALLHUAHUACHO - CUI 2536058 | 030506 : CHALLHUAHUACHO | 054 : EXPEDIENTE TECNICO | 1 : Muy Alta | Fisico | 1 | 0 | 0 | 0 | 0 | 0 | 0 | 0 | 0 | 0 | 0 | 0 | 0 | 1 |
| | | | | | Financiero S/. | 0 | 0 | 0 | 0 | 0 | 0 | 0 | 0 | 0 | 0 | 0 | 0 | 0 | 0 |

Unidad Ejecutora : 300308: MUNICIPALIDAD DISTRITAL DE CHALLHUAHUACHO - MUNICIPALIDAD DISTRITAL DE CHALLHUAHUACHO
Centro de Costo: 05.03 - OFICINA DE SEGURIDAD, SALUD OCUPACIONAL Y MEDIO AMBIENTE

OEI.10 MEJORAR LA GESTIÓN INSTITUCIONAL
AEI.10.04 ASESORAMIENTO INSTITUCIONAL OPORTUNO EN BENEFICIO DE LA ENTIDAD

| COD. | Actividad Operativa / Inversiones | Ubigeo | U.M. | Prioridad | Meta | PROGRAMACION | | | | | | | | | | | | Total Anual |
|------|-----------------------------------|--------|------|-----------|------|--------------|--|--|--|--|--|--|--|--|--|--|--|-------------|
|------|-----------------------------------|--------|------|-----------|------|--------------|--|--|--|--|--|--|--|--|--|--|--|-------------|



80

| | | | | | | 1 | 2 | 3 | 4 | 5 | 6 | 7 | 8 | 9 | 10 | 11 | 12 | |
|----------------|---|-------------------------|--------------------|--------------|----------------|-------|-------|-------|-------|-------|-------|-------|-------|-------|-------|-------|-------|-------|
| AOI30030800112 | ELABORACIÓN E IMPLEMENTACIÓN DEL PLAN ANUAL DE SEGURIDAD Y SALUD EN EL TRABAJO DE ACUERDO A LA NORMATIVA VIGENTE Y PLAN DE DE INDUCCIÓN AL PERSONAL. | 030506 : CHALLHUAHUACHO | 001 : ACCION | 1 : Muy Alta | Fisico | 1 | 1 | 1 | 1 | 1 | 1 | 1 | 1 | 1 | 1 | 1 | 1 | 12 |
| | | | | | Financiero S/. | 0 | 1,000 | 0 | 1,000 | 0 | 1,000 | 0 | 1,000 | 0 | 1,000 | 0 | 1,000 | 6,000 |
| AOI30030800113 | CAPACITACIONES Y SENSIBILIZACIÓN EN TEMAS DE SEGURIDAD Y SALUD OCUPACIONAL A LOS FUNCIONARIOS Y SERVIDORES DE LA MUNICIPALIDAD Y PERSONAL DE LOS PROYECTOS. | 030506 : CHALLHUAHUACHO | 227 : CAPACITACION | 1 : Muy Alta | Fisico | 1 | 1 | 1 | 1 | 1 | 1 | 1 | 1 | 1 | 1 | 1 | 1 | 12 |
| | | | | | Financiero S/. | 1,000 | 0 | 1,000 | 0 | 1,000 | 0 | 1,000 | 0 | 1,000 | 0 | 1,000 | 0 | 6,000 |

Unidad Ejecutora : 300308: MUNICIPALIDAD DISTRITAL DE CHALLHUAHUACHO - MUNICIPALIDAD DISTRITAL DE CHALLHUAHUACHO
 Centro de Costo: 05.04 - OFICINA DE EQUIPO MECANICO Y MAESTRANZA

OEI.10 MEJORAR LA GESTIÓN INSTITUCIONAL
 AEI.10.04 ASESORAMIENTO INSTITUCIONAL OPORTUNO EN BENEFICIO DE LA ENTIDAD

| COD. | Actividad Operativa / Inversiones | Ubigeo | U.M. | Prioridad | Meta | PROGRAMACION | | | | | | | | | | | | Total Anual |
|----------------|---|-------------------------|---------------------|--------------|----------------|--------------|-------|-------|-------|-------|-------|-------|-------|-------|----|----|----|-------------|
| | | | | | | 1 | 2 | 3 | 4 | 5 | 6 | 7 | 8 | 9 | 10 | 11 | 12 | |
| AOI30030800027 | GESTION Y MANTENIMIENTO DE LOS VEHICULOS, MAQUINARIAS Y EQUIPOS MOTORIZADOS DE LA MUNICIPALIDAD | 030506 : CHALLHUAHUACHO | 455 : MANTENIMIENTO | 1 : Muy Alta | Fisico | 2 | 2 | 2 | 2 | 2 | 2 | 2 | 2 | 2 | 2 | 2 | 2 | 24 |
| | | | | | Financiero S/. | 4,500 | 5,000 | 6,000 | 6,000 | 6,000 | 6,000 | 3,499 | 6,000 | 8,000 | 0 | 0 | 0 | 50,999 |

Unidad Ejecutora : 300308: MUNICIPALIDAD DISTRITAL DE CHALLHUAHUACHO - MUNICIPALIDAD DISTRITAL DE CHALLHUAHUACHO
 Centro de Costo: 05.05 - OFICINA DE EJECUCION COACTIVA

OEI.10 MEJORAR LA GESTIÓN INSTITUCIONAL
 AEI.10.04 ASESORAMIENTO INSTITUCIONAL OPORTUNO EN BENEFICIO DE LA ENTIDAD

| COD. | Actividad Operativa / Inversiones | Ubigeo | U.M. | Prioridad | Meta | PROGRAMACION | | | | | | | | | | | | Total Anual |
|----------------|---|-------------------------|--------------|--------------|----------------|--------------|---|---|---|--------|---|---|---|---|----|----|----|-------------|
| | | | | | | 1 | 2 | 3 | 4 | 5 | 6 | 7 | 8 | 9 | 10 | 11 | 12 | |
| AOI30030800028 | EJECUCIÓN COACTIVA DE OBLIGACIONES DE NATURALEZA ADMINISTRATIVA Y TRIBUTARIA POR INFRACCIONES A LAS DISPOSICIONES MUNICIPALES QUE SEAN EXIGIBLES COACTIVAMENTE. | 030506 : CHALLHUAHUACHO | 001 : ACCION | 1 : Muy Alta | Fisico | 1 | 1 | 1 | 1 | 1 | 1 | 1 | 1 | 1 | 1 | 1 | 1 | 12 |
| | | | | | Financiero S/. | 0 | 0 | 0 | 0 | 29,297 | 0 | 0 | 0 | 0 | 0 | 0 | 1 | 29,298 |

Unidad Ejecutora : 300308: MUNICIPALIDAD DISTRITAL DE CHALLHUAHUACHO - MUNICIPALIDAD DISTRITAL DE CHALLHUAHUACHO
 Centro de Costo: 05.06.01 - OFICINA GENERAL DE ADMINISTRACIÓN

OEI.10 MEJORAR LA GESTIÓN INSTITUCIONAL
 AEI.10.04 ASESORAMIENTO INSTITUCIONAL OPORTUNO EN BENEFICIO DE LA ENTIDAD

| COD. | Actividad Operativa / Inversiones | Ubigeo | U.M. | Prioridad | Meta | PROGRAMACION | | | | | | | | | | | | Total Anual |
|----------------|---|-------------------------|--------------|--------------|----------------|--------------|--------|--------|--------|--------|-----|-----|-----|-----|-----|--------|--------|-------------|
| | | | | | | 1 | 2 | 3 | 4 | 5 | 6 | 7 | 8 | 9 | 10 | 11 | 12 | |
| AOI30030800029 | DIRIGIR, COORDINAR, EVALUAR Y EJECUTAR LAS ACCIONES DE LOS SISTEMAS ADMINISTRATIVOS DE RECURSOS HUMANOS, LOGISTICA, CONTABILIDAD, TESORERÍA, CONTROL PATRIMONIAL Y ALMACÉN. | 030506 : CHALLHUAHUACHO | 001 : ACCION | 1 : Muy Alta | Fisico | 30 | 30 | 30 | 30 | 30 | 30 | 30 | 30 | 30 | 30 | 30 | 30 | 360 |
| | | | | | Financiero S/. | 5,500 | 5,500 | 5,500 | 15,500 | 500 | 500 | 500 | 500 | 500 | 500 | 500 | 500 | 36,000 |
| AOI30030800030 | GARANTIZAR LOS SERVICIOS BÁSICOS Y ESPACIOS DE TRABAJO ADECUADO AL PERSONAL DE LA MUNICIPALIDAD. | 030506 : CHALLHUAHUACHO | 001 : ACCION | 1 : Muy Alta | Fisico | 1 | 1 | 1 | 1 | 1 | 1 | 1 | 1 | 1 | 1 | 1 | 1 | 12 |
| | | | | | Financiero S/. | 10,000 | 10,000 | 10,000 | 10,000 | 10,000 | 0 | 0 | 0 | 0 | 0 | 10,000 | 10,000 | 70,000 |
| AOI30030800244 | TRANSFERENCIAS FINANCIERAS A GOBIERNOS LOCALES | 030506 : CHALLHUAHUACHO | 001 : ACCION | 1 : Muy Alta | Fisico | 0 | 0 | 0 | 1 | 0 | 0 | 0 | 0 | 1 | 0 | 0 | 1 | 3 |
| | | | | | Financiero S/. | 0 | 0 | 0 | 0 | 0 | 0 | 0 | 0 | 0 | 0 | 0 | 0 | 0 |

Unidad Ejecutora : 300308: MUNICIPALIDAD DISTRITAL DE CHALLHUAHUACHO - MUNICIPALIDAD DISTRITAL DE CHALLHUAHUACHO
 Centro de Costo: 05.06.02 - OFICINA DE RECURSOS HUMANOS

OEI.10 MEJORAR LA GESTIÓN INSTITUCIONAL
 AEI.10.01 INSTRUMENTOS DE GESTIÓN ACTUALIZADOS Y/O APROBADOS EN BENEFICIO DE LA ADMINISTRACIÓN MUNICIPAL

| COD. | Actividad Operativa / Inversiones | Ubigeo | U.M. | Prioridad | Meta | PROGRAMACION | | | | | | | | | | | | Total Anual |
|----------------|---|-------------------------|-----------------|--------------|----------------|--------------|---|---|---|-------|---|---|---|---|----|----|----|-------------|
| | | | | | | 1 | 2 | 3 | 4 | 5 | 6 | 7 | 8 | 9 | 10 | 11 | 12 | |
| AOI30030800031 | ELABORACION, ALCTUALIZACION E IMPLEMENTACION DE DOCUMENTOS DE GESTION (RIT, CAPP, MCC ,PAP, MPP Y PDP). | 030506 : CHALLHUAHUACHO | 036 : DOCUMENTO | 1 : Muy Alta | Fisico | 1 | 0 | 1 | 0 | 1 | 0 | 1 | 0 | 1 | 0 | 1 | 0 | 6 |
| | | | | | Financiero S/. | 5,000 | 0 | 0 | 0 | 5,000 | 0 | 0 | 0 | 0 | 0 | 0 | 0 | 10,000 |

OEI.10 MEJORAR LA GESTIÓN INSTITUCIONAL
 AEI.10.02 CAPACIDADES FORTALECIDAS DEL PERSONAL MUNICIPAL

| COD. | Actividad Operativa / Inversiones | Ubigeo | U.M. | Prioridad | Meta | PROGRAMACION | | | | | | | | | | | | Total Anual |
|----------------|-----------------------------------|----------|--------------|--------------|--------|--------------|---|---|---|---|---|---|---|---|----|----|----|-------------|
| | | | | | | 1 | 2 | 3 | 4 | 5 | 6 | 7 | 8 | 9 | 10 | 11 | 12 | |
| AOI30030800236 | CAPACITACIÓN DEL PERSONAL DE LA | 030506 : | 001 : ACCION | 1 : Muy Alta | Fisico | 0 | 1 | 1 | 1 | 1 | 1 | 1 | 1 | 1 | 1 | 1 | 1 | 11 |



3

| MUNICIPALIDAD | | CHALLHUAHUACHO | | Financiero S/. | | | | | | | | | | | | | 330,035 | | | | | | | | | | |
|---|--|-------------------------|----------------|----------------|----------------|-------|-------|-----|-------|-----|-----|-----|-----|--------------|--------|--------|---------|-------------|--------|--------|--------|--------|--------|--------|--------|--------|-------------|
| OEI.10 MEJORAR LA GESTIÓN INSTITUCIONAL | | | | | | | | | | | | | | 0 | 30,003 | 30,003 | 30,003 | 30,003 | 30,003 | 30,003 | 30,003 | 30,003 | 30,003 | 30,003 | 30,003 | 30,005 | 30,003 |
| AEI.10.04 ASESORAMIENTO INSTITUCIONAL OPORTUNO EN BENEFICIO DE LA ENTIDAD | | | | | | | | | | | | | | PROGRAMACION | | | | | | | | | | | | | Total Anual |
| COD. | Actividad Operativa / Inversiones | Ubigeo | U.M. | Prioridad | Meta | 1 | 2 | 3 | 4 | 5 | 6 | 7 | 8 | 9 | 10 | 11 | 12 | Total Anual | | | | | | | | | |
| AOI30030800032 | GESTION Y CAPACITACION DEL PERSONAL DE LA MUNICIPALIDAD DISTRITAL DE CHALLHUAHUACHO DE ACUERDO AL PDR. | 030506 : CHALLHUAHUACHO | 001 : ACCION | 1 : Muy Alta | Fisico | 3 | 3 | 3 | 3 | 3 | 3 | 3 | 3 | 3 | 3 | 3 | 3 | 36 | | | | | | | | | |
| | | | | | Financiero S/. | 2,000 | 2,000 | 0 | 0 | 0 | 0 | 0 | 0 | 0 | 0 | 0 | 0 | 4,000 | | | | | | | | | |
| AOI30030800033 | IMPLEMENTACIÓN DE PROCEDIMIENTOS ADMINISTRATIVOS DISCIPLINARIOS - PAD EN LA MUNICIPALIDAD DISTRITAL DE CHALLHUAHUACHO. | 030506 : CHALLHUAHUACHO | 001 : ACCION | 1 : Muy Alta | Fisico | 5 | 5 | 5 | 5 | 5 | 5 | 5 | 5 | 5 | 5 | 5 | 5 | 60 | | | | | | | | | |
| | | | | | Financiero S/. | 3,000 | 3,000 | 0 | 0 | 0 | 0 | 0 | 0 | 0 | 0 | 0 | 0 | 6,000 | | | | | | | | | |
| AOI30030800034 | UNIDAD DE REMUNERACIONES Y ESCALAFON: ELABORACION DE PLANILLAS DE PERSONAL DE LA MUNICIPALIDAD | 030506 : CHALLHUAHUACHO | 137 : PLANILLA | 1 : Muy Alta | Fisico | 200 | 200 | 500 | 500 | 500 | 500 | 500 | 500 | 500 | 500 | 500 | 500 | 5400 | | | | | | | | | |
| | | | | | Financiero S/. | 7,000 | 6,000 | 0 | 6,000 | 0 | 0 | 0 | 0 | 5,000 | 0 | 0 | 0 | 24,000 | | | | | | | | | |
| Unidad Ejecutora : 300308: MUNICIPALIDAD DISTRITAL DE CHALLHUAHUACHO - MUNICIPALIDAD DISTRITAL DE CHALLHUAHUACHO | | | | | | | | | | | | | | | | | | | | | | | | | | | |
| Centro de Costo: 05.06.03 - OFICINA DE CONTABILIDAD | | | | | | | | | | | | | | | | | | | | | | | | | | | |

| OEI.10 MEJORAR LA GESTIÓN INSTITUCIONAL | | | | | | | | | | | | | | Financiero S/. | | | | | | | | | | | | | 330,035 |
|---|--|-------------------------|-----------------------|--------------|----------------|--------|--------|--------|--------|-------|-----|-----|-----|----------------|-----|-----|-----|-------------|--|--|--|--|--|--|--|--|-------------|
| AEI.10.04 ASESORAMIENTO INSTITUCIONAL OPORTUNO EN BENEFICIO DE LA ENTIDAD | | | | | | | | | | | | | | PROGRAMACION | | | | | | | | | | | | | Total Anual |
| COD. | Actividad Operativa / Inversiones | Ubigeo | U.M. | Prioridad | Meta | 1 | 2 | 3 | 4 | 5 | 6 | 7 | 8 | 9 | 10 | 11 | 12 | Total Anual | | | | | | | | | |
| AOI30030800035 | DIRIGIR, COORDINAR, EVALUAR Y EJECUTAR LAS ACCIONES DE LA OFICINA DE CONTABILIDAD, ENMARCADO EN EL SISTEMA NACIONAL DE CONTABILIDAD. | 030506 : CHALLHUAHUACHO | 001 : ACCION | 1 : Muy Alta | Fisico | 30 | 30 | 30 | 30 | 30 | 30 | 30 | 30 | 30 | 30 | 30 | 30 | 360 | | | | | | | | | |
| | | | | | Financiero S/. | 10,500 | 10,500 | 10,500 | 12,500 | 8,500 | 500 | 500 | 500 | 500 | 500 | 500 | 500 | 56,000 | | | | | | | | | |
| AOI30030800240 | ELABORACIÓN DE ESTADOS FINANCIEROS ANIVELA DE GOBIERNO | 030506 : CHALLHUAHUACHO | 201 : INFORME TECNICO | 1 : Muy Alta | Fisico | 0 | 0 | 1 | 0 | 0 | 1 | 0 | 0 | 1 | 0 | 0 | 1 | 4 | | | | | | | | | |
| | | | | | Financiero S/. | 0 | 0 | 0 | 0 | 0 | 0 | 0 | 0 | 0 | 0 | 0 | 0 | 0 | | | | | | | | | |
| Unidad Ejecutora : 300308: MUNICIPALIDAD DISTRITAL DE CHALLHUAHUACHO - MUNICIPALIDAD DISTRITAL DE CHALLHUAHUACHO | | | | | | | | | | | | | | | | | | | | | | | | | | | |
| Centro de Costo: 05.06.04 - OFICINA DE TESORERIA | | | | | | | | | | | | | | | | | | | | | | | | | | | |

| OEI.10 MEJORAR LA GESTIÓN INSTITUCIONAL | | | | | | | | | | | | | | Financiero S/. | | | | | | | | | | | | | 330,035 |
|---|---|-------------------------|--------------|--------------|----------------|--------|--------|--------|--------|-------|--------|--------|---------|----------------|-------|--------|-------|-------------|--|--|--|--|--|--|--|--|-------------|
| AEI.10.04 ASESORAMIENTO INSTITUCIONAL OPORTUNO EN BENEFICIO DE LA ENTIDAD | | | | | | | | | | | | | | PROGRAMACION | | | | | | | | | | | | | Total Anual |
| COD. | Actividad Operativa / Inversiones | Ubigeo | U.M. | Prioridad | Meta | 1 | 2 | 3 | 4 | 5 | 6 | 7 | 8 | 9 | 10 | 11 | 12 | Total Anual | | | | | | | | | |
| AOI30030800036 | GESTION DE LOS PROCEDIMIENTOS DE LA OFICINA DE TESORERIA EN EL MARCO DEL SISTEMA NACIONAL DE TESORERIA Y ENDEUDAMIENTO PUBLICO. | 030506 : CHALLHUAHUACHO | 001 : ACCION | 1 : Muy Alta | Fisico | 30 | 30 | 30 | 30 | 30 | 30 | 30 | 30 | 30 | 30 | 30 | 30 | 360 | | | | | | | | | |
| | | | | | Financiero S/. | 16,500 | 16,500 | 16,500 | 16,500 | 6,500 | 10,500 | 10,500 | 100,500 | 100,500 | 4,913 | 13,500 | 5,500 | 318,413 | | | | | | | | | |
| Unidad Ejecutora : 300308: MUNICIPALIDAD DISTRITAL DE CHALLHUAHUACHO - MUNICIPALIDAD DISTRITAL DE CHALLHUAHUACHO | | | | | | | | | | | | | | | | | | | | | | | | | | | |
| Centro de Costo: 05.06.05 - OFICINA DE CONTROL PATRIMONIAL | | | | | | | | | | | | | | | | | | | | | | | | | | | |

| OEI.10 MEJORAR LA GESTIÓN INSTITUCIONAL | | | | | | | | | | | | | | Financiero S/. | | | | | | | | | | | | | 330,035 |
|---|--|-------------------------|-----------------|--------------|----------------|-------|-------|-------|-------|-----|-----|-----|-----|----------------|-----|-----|--------|-------------|--|--|--|--|--|--|--|--|-------------|
| AEI.10.04 ASESORAMIENTO INSTITUCIONAL OPORTUNO EN BENEFICIO DE LA ENTIDAD | | | | | | | | | | | | | | PROGRAMACION | | | | | | | | | | | | | Total Anual |
| COD. | Actividad Operativa / Inversiones | Ubigeo | U.M. | Prioridad | Meta | 1 | 2 | 3 | 4 | 5 | 6 | 7 | 8 | 9 | 10 | 11 | 12 | Total Anual | | | | | | | | | |
| AOI30030800037 | REALIZACION DEL INVENTARIO DE BIENES MUEBLES Y SU CONCILIACION CONTABLE | 030506 : CHALLHUAHUACHO | 001 : ACCION | 1 : Muy Alta | Fisico | 1 | 0 | 0 | 0 | 0 | 0 | 1 | 0 | 0 | 0 | 0 | 0 | 3 | | | | | | | | | |
| | | | | | Financiero S/. | 100 | 100 | 100 | 0 | 0 | 0 | 0 | 0 | 0 | 0 | 0 | 10,000 | 10,300 | | | | | | | | | |
| AOI30030800038 | EJECUCION DE INTERNAMIENTOS Y PROCEDIMIENTOS PARA LA BAJA DE BIENES DE LOS DIFERENTES PROYECTOS Y OFICINAS DE LA MUNICIPALIDAD | 030506 : CHALLHUAHUACHO | 036 : DOCUMENTO | 1 : Muy Alta | Fisico | 10 | 10 | 10 | 10 | 10 | 10 | 10 | 10 | 10 | 10 | 10 | 10 | 120 | | | | | | | | | |
| | | | | | Financiero S/. | 2,000 | 2,200 | 0 | 0 | 0 | 0 | 0 | 0 | 0 | 0 | 0 | 0 | 4,200 | | | | | | | | | |
| AOI30030800039 | ASIGNACION Y REASIGNACION DE BIENES PATRIMONIALES A LOS DIFERENTES PROYECTOS Y OFICINAS DE LA MUNICIPALIDAD | 030506 : CHALLHUAHUACHO | 036 : DOCUMENTO | 1 : Muy Alta | Fisico | 30 | 30 | 30 | 30 | 30 | 30 | 30 | 30 | 30 | 30 | 30 | 30 | 360 | | | | | | | | | |
| | | | | | Financiero S/. | 1,500 | 1,500 | 1,500 | 1,500 | 500 | 500 | 500 | 500 | 500 | 500 | 500 | 500 | 10,000 | | | | | | | | | |
| AOI30030800040 | SANEAMIENTO FISICO LEGAL DE BIENES MUEBLES DE LA MUNICIPALIDAD DISTRITAL DE CHALLHUAHUACHO | 030506 : CHALLHUAHUACHO | 036 : DOCUMENTO | 1 : Muy Alta | Fisico | 1 | 1 | 1 | 1 | 1 | 1 | 1 | 1 | 1 | 1 | 1 | 1 | 12 | | | | | | | | | |
| | | | | | Financiero S/. | 500 | 500 | 500 | 0 | 0 | 0 | 0 | 0 | 0 | 0 | 0 | 0 | 1,500 | | | | | | | | | |
| Unidad Ejecutora : 300308: MUNICIPALIDAD DISTRITAL DE CHALLHUAHUACHO - MUNICIPALIDAD DISTRITAL DE CHALLHUAHUACHO | | | | | | | | | | | | | | | | | | | | | | | | | | | |
| Centro de Costo: 05.06.06 - OFICINA DE LOGISTICA | | | | | | | | | | | | | | | | | | | | | | | | | | | |

| OEI.10 MEJORAR LA GESTIÓN INSTITUCIONAL | | | | | | | | | | | | | | Financiero S/. | | | | | | | | | | | | | 330,035 |
|---|-----------------------------------|--------|------|-----------|------|---|---|---|---|---|---|---|---|----------------|----|----|----|-------------|--|--|--|--|--|--|--|--|-------------|
| AEI.10.04 ASESORAMIENTO INSTITUCIONAL OPORTUNO EN BENEFICIO DE LA ENTIDAD | | | | | | | | | | | | | | PROGRAMACION | | | | | | | | | | | | | Total Anual |
| COD. | Actividad Operativa / Inversiones | Ubigeo | U.M. | Prioridad | Meta | 1 | 2 | 3 | 4 | 5 | 6 | 7 | 8 | 9 | 10 | 11 | 12 | Total Anual | | | | | | | | | |



| | | | | | | 1 | 2 | 3 | 4 | 5 | 6 | 7 | 8 | 9 | 10 | 11 | 12 | |
|----------------|---|-------------------------|-----------------|--------------|----------------|-------|-------|-------|-------|-------|-------|-------|--------|--------|--------|-----|----|---------|
| AOI30030800041 | EJECUCION DE PROCESOS ADMINISTRATIVOS PARA LA ADQUISICION DE BIENES, SERVICIOS Y OBRAS | 030506 : CHALLHUAHUACHO | 001 : ACCION | 1 : Muy Alta | Fisico | 50 | 50 | 50 | 50 | 50 | 50 | 50 | 50 | 50 | 50 | 50 | 50 | 600 |
| | | | | | Financiero S/. | 5,500 | 5,000 | 5,500 | 0 | 500 | 0 | 500 | 0 | 500 | 0 | 500 | 0 | 18,000 |
| AOI30030800042 | ELABORACIÓN, PROGRAMACION E EJECUCION DEL CUADRO DE NECESIDADES, PLAN ANUAL DE CONTRATACIONES Y DIRECTIVAS DE CONTRATACIÓN DE BIENES Y SERVICIOS MENORES A 8UITS. | 030506 : CHALLHUAHUACHO | 036 : DOCUMENTO | 1 : Muy Alta | Fisico | 1 | 0 | 1 | 0 | 1 | 0 | 1 | 0 | 1 | 0 | 1 | 0 | 6 |
| | | | | | Financiero S/. | 8,000 | 0 | 0 | 0 | 8,000 | 0 | 8,000 | 0 | 0 | 0 | 0 | 0 | 24,000 |
| AOI30030800118 | GESTION DEL SISTEMA DE ALMACENAMIENTO MUNICIPAL | 030506 : CHALLHUAHUACHO | 001 : ACCION | 1 : Muy Alta | Fisico | 1 | 1 | 1 | 1 | 1 | 1 | 1 | 1 | 1 | 1 | 1 | 1 | 12 |
| | | | | | Financiero S/. | 9,000 | 8,000 | 3,000 | 3,000 | 3,000 | 3,000 | 3,000 | 80,000 | 80,000 | 19,000 | 0 | 0 | 211,000 |

Unidad Ejecutora : 300308: MUNICIPALIDAD DISTRITAL DE CHALLHUAHUACHO - MUNICIPALIDAD DISTRITAL DE CHALLHUAHUACHO
 Centro de Costo: 05.07.01 - OFICINA DE SUPERVISION Y LIQUIDACION DE INVERSIONES

OEI.05 PROMOVER LA COMPETITIVIDAD ECONOMICA DE LOS AGENTES ECONOMICOS EN EL DISTRITO
 AEI.05.01 CAPACITACIÓN Y ASISTENCIA TÉCNICA INTEGRAL EN BENEFICIO DE LOS PRODUCTORES AGROPECUARIOS ORGANIZADOS DEL DISTRITO

| COD. | Actividad Operativa / Inversiones | Ubigeo | U.M. | Prioridad | Meta | PROGRAMACION | | | | | | | | | | | | Total Anual |
|----------------|---|-------------------------|-------------------|--------------|----------------|--------------|---|---|---|---|---|---|---|---|----|----|----|-------------|
| | | | | | | 1 | 2 | 3 | 4 | 5 | 6 | 7 | 8 | 9 | 10 | 11 | 12 | |
| AOI30030800147 | SUPERVISIÓN: MEJORAMIENTO DE CAPACIDADES EN LA ARTICULACION COMERCIAL DE LOS PRODUCTORES AGROPECUARIOS EN LAS COMUNIDADES DEL DISTRITO DE CHALLHUAHUACHO - PROVINCIA DE COTABAMBAS - DEPARTAMENTO DE APURIMAC - 2487728 | 030506 : CHALLHUAHUACHO | 109 : SUPERVISION | 1 : Muy Alta | Fisico | 1 | 0 | 0 | 0 | 0 | 0 | 0 | 0 | 0 | 0 | 0 | 0 | 1 |
| | | | | | Financiero S/. | 0 | 0 | 0 | 0 | 0 | 0 | 0 | 0 | 0 | 0 | 0 | 0 | 0 |

OEI.10 MEJORAR LA GESTIÓN INSTITUCIONAL
 AEI.10.03 ESPACIOS Y MECANISMOS DE PARTICIPACIÓN CIUDADANA FORTALECIDOS EN LA MUNICIPALIDAD

| COD. | Actividad Operativa / Inversiones | Ubigeo | U.M. | Prioridad | Meta | PROGRAMACION | | | | | | | | | | | | Total Anual |
|----------------|---|-------------------------|------------------|--------------|----------------|--------------|----|----|----|----|----|----|----|----|----|----|----|-------------|
| | | | | | | 1 | 2 | 3 | 4 | 5 | 6 | 7 | 8 | 9 | 10 | 11 | 12 | |
| AOI30030800046 | SUPERVISION Y LIQUIDACION DE PROYECTOS DE INVERSION PUBLICA | 030506 : CHALLHUAHUACHO | 051 : EXPEDIENTE | 1 : Muy Alta | Fisico | 50 | 50 | 50 | 50 | 50 | 50 | 50 | 50 | 50 | 50 | 50 | 50 | 600 |
| | | | | | Financiero S/. | 0 | 0 | 0 | 0 | 0 | 0 | 0 | 0 | 0 | 0 | 0 | 0 | 0 |

OEI.10 MEJORAR LA GESTIÓN INSTITUCIONAL
 AEI.10.04 ASESORAMIENTO INSTITUCIONAL OPORTUNO EN BENEFICIO DE LA ENTIDAD

| COD. | Actividad Operativa / Inversiones | Ubigeo | U.M. | Prioridad | Meta | PROGRAMACION | | | | | | | | | | | | Total Anual |
|----------------|--|-------------------------|-------------------|--------------|----------------|--------------|-------|-------|--------|--------|--------|--------|--------|--------|--------|-------|--------|-------------|
| | | | | | | 1 | 2 | 3 | 4 | 5 | 6 | 7 | 8 | 9 | 10 | 11 | 12 | |
| AOI30030800044 | ACCIONES ADMINISTRATIVAS DE LA OFICINA DE SUPERVISION Y LIQUIDACION | 030506 : CHALLHUAHUACHO | 001 : ACCION | 1 : Muy Alta | Fisico | 30 | 30 | 30 | 30 | 30 | 30 | 30 | 30 | 30 | 30 | 30 | 30 | 360 |
| | | | | | Financiero S/. | 5,000 | 5,000 | 5,000 | 20,000 | 15,000 | 10,000 | 10,000 | 10,000 | 10,000 | 10,000 | 9,291 | 20,000 | 129,291 |
| AOI30030800045 | SUPERVISION DE LA EJECUCION DE PROYECTOS DE INVERSION PUBLICA DE LAS DIFERENTES MODALIDADES ADOPTADAS. | 030506 : CHALLHUAHUACHO | 109 : SUPERVISION | 1 : Muy Alta | Fisico | 50 | 50 | 50 | 50 | 50 | 50 | 50 | 50 | 50 | 50 | 50 | 50 | 600 |
| | | | | | Financiero S/. | 0 | 0 | 0 | 0 | 0 | 0 | 0 | 0 | 0 | 0 | 0 | 0 | 0 |

Unidad Ejecutora : 300308: MUNICIPALIDAD DISTRITAL DE CHALLHUAHUACHO - MUNICIPALIDAD DISTRITAL DE CHALLHUAHUACHO
 Centro de Costo: 05.07.02 - UNIDAD DE EVALUACION DE EXPEDIENTES TECNICO

OEI.02 CONTRIBUIR EN LA MEJORA DE LA PRESTACIÓN DEL SERVICIO DE EDUCACIÓN EN EL DISTRITO
 AEI.02.01 APOYO CON EQUIPAMIENTO; INFRAESTRUCTURA Y MOBILIARIO ADECUADO EN INSTITUCIONES EDUCATIVAS DEL DISTRITO

| COD. | Actividad Operativa / Inversiones | Ubigeo | U.M. | Prioridad | Meta | PROGRAMACION | | | | | | | | | | | | Total Anual |
|----------------|-----------------------------------|-------------------------|------------------|-----------|----------------|--------------|---|--------|---|---|---|--------|---|---|----|----|----|-------------|
| | | | | | | 1 | 2 | 3 | 4 | 5 | 6 | 7 | 8 | 9 | 10 | 11 | 12 | |
| AOI30030800203 | ELABORACIÓN DE EXPEDIENTE TÉCNICO | 030506 : CHALLHUAHUACHO | 051 : EXPEDIENTE | 2 : Alta | Fisico | 0 | 0 | 40 | 0 | 0 | 0 | 40 | 0 | 0 | 0 | 0 | 0 | 80 |
| | | | | | Financiero S/. | 0 | 0 | 45,000 | 0 | 0 | 0 | 45,000 | 0 | 0 | 0 | 0 | 0 | 90,000 |

OEI.05 PROMOVER LA COMPETITIVIDAD ECONOMICA DE LOS AGENTES ECONOMICOS EN EL DISTRITO
 AEI.05.01 CAPACITACIÓN Y ASISTENCIA TÉCNICA INTEGRAL EN BENEFICIO DE LOS PRODUCTORES AGROPECUARIOS ORGANIZADOS DEL DISTRITO

| COD. | Actividad Operativa / Inversiones | Ubigeo | U.M. | Prioridad | Meta | PROGRAMACION | | | | | | | | | | | | Total Anual |
|----------------|--|-------------------------|--------------|-----------|----------------|--------------|---|--------|--------|--------|--------|--------|--------|--------|--------|--------|--------|-------------|
| | | | | | | 1 | 2 | 3 | 4 | 5 | 6 | 7 | 8 | 9 | 10 | 11 | 12 | |
| AOI30030800204 | MEJORA LA PRODUCCIÓN Y LA CRIANZA DE CAMÉLIDOS EN LAS DIFERENTES COMUNIDADES | 030506 : CHALLHUAHUACHO | 001 : ACCION | 2 : Alta | Fisico | 0 | 0 | 1 | 1 | 1 | 1 | 1 | 1 | 1 | 1 | 1 | 1 | 10 |
| | | | | | Financiero S/. | 0 | 0 | 81,100 | 81,100 | 81,100 | 81,100 | 81,100 | 81,100 | 81,100 | 81,100 | 81,100 | 81,100 | 811,000 |

OEI.10 MEJORAR LA GESTIÓN INSTITUCIONAL
 AEI.10.04 ASESORAMIENTO INSTITUCIONAL OPORTUNO EN BENEFICIO DE LA ENTIDAD

| COD. | Actividad Operativa / Inversiones | Ubigeo | U.M. | Prioridad | Meta | PROGRAMACION | | | | | | | | | | | | Total Anual |
|----------------|--|-------------------------|------------------|--------------|----------------|--------------|--------|--------|---|---|---|---|---|---|----|----|----|-------------|
| | | | | | | 1 | 2 | 3 | 4 | 5 | 6 | 7 | 8 | 9 | 10 | 11 | 12 | |
| AOI30030800048 | EVALUACION DE EXPEDIENTES TECNICOS DE PROYECTOS DE INVERSION PUBLICA | 030506 : CHALLHUAHUACHO | 047 : EVALUACION | 1 : Muy Alta | Fisico | 6 | 6 | 6 | 6 | 6 | 6 | 6 | 6 | 6 | 6 | 6 | 6 | 72 |
| | | | | | Financiero S/. | 50,000 | 50,000 | 29,291 | 0 | 0 | 0 | 0 | 0 | 0 | 0 | 0 | 0 | 129,291 |



Handwritten mark or signature.

Unidad Ejecutora : 300308: MUNICIPALIDAD DISTRITAL DE CHALLHUAHUACHO - MUNICIPALIDAD DISTRITAL DE CHALLHUAHUACHO
 Centro de Costo: 05.07.04 - UNIDAD DE LIQUIDACION Y TRANSFERENCIA DE INVERSIONES

OEI.10 MEJORAR LA GESTIÓN INSTITUCIONAL
 AEI.10.04 ASESORAMIENTO INSTITUCIONAL OPORTUNO EN BENEFICIO DE LA ENTIDAD

| COD. | Actividad Operativa / Inversiones | Ubigeo | U.M. | Prioridad | Meta | PROGRAMACION | | | | | | | | | | | | Total Anual | |
|----------------|--|-------------------------|------------------|--------------|----------------|--------------|-------|-------|-------|-------|-------|--------|--------|--------|--------|--------|--------|-------------|-----|
| | | | | | | 1 | 2 | 3 | 4 | 5 | 6 | 7 | 8 | 9 | 10 | 11 | 12 | | |
| AOI30030800047 | ELABORACION DE EXPEDIENTES DE LIQUIDACION DE PROYECTOS DE INVERSION PUBLICA EJECUTADOS POR LA MUNICIPALIDAD DISTRITAL DE CHALLHUAHUACHO. | 030506 : CHALLHUAHUACHO | 051 : EXPEDIENTE | 1 : Muy Alta | Físico | 50 | 50 | 50 | 50 | 50 | 50 | 50 | 50 | 50 | 50 | 50 | 50 | 50 | 600 |
| | | | | | Financiero S/. | 3,000 | 3,000 | 5,000 | 5,000 | 8,291 | 5,000 | 20,000 | 20,000 | 10,000 | 10,000 | 20,000 | 20,000 | 129,291 | |

Unidad Ejecutora : 300308: MUNICIPALIDAD DISTRITAL DE CHALLHUAHUACHO - MUNICIPALIDAD DISTRITAL DE CHALLHUAHUACHO
 Centro de Costo: 05.08.01 - OFICINA DE TECNOLOGIAS DE LA INFORMACION Y SOPORTE INFORMATICO

OEI.10 MEJORAR LA GESTIÓN INSTITUCIONAL
 AEI.10.04 ASESORAMIENTO INSTITUCIONAL OPORTUNO EN BENEFICIO DE LA ENTIDAD

| COD. | Actividad Operativa / Inversiones | Ubigeo | U.M. | Prioridad | Meta | PROGRAMACION | | | | | | | | | | | | Total Anual |
|----------------|---|-------------------------|--------------------------|--------------|----------------|--------------|-------|-------|-------|--------|--------|--------|--------|--------|--------|--------|--------|-------------|
| | | | | | | 1 | 2 | 3 | 4 | 5 | 6 | 7 | 8 | 9 | 10 | 11 | 12 | |
| AOI30030800049 | EJECUCION DE SOPORTE INFORMATICO CONTINUO A TODA LAS UNIDADES ORGANICAS DE LA MUNICIPALIDAD DISTRITAL DE CHALLHUAHUACHO | 030506 : CHALLHUAHUACHO | 535 : ASISTENCIA TECNICA | 1 : Muy Alta | Físico | 100 | 100 | 100 | 100 | 100 | 100 | 100 | 100 | 100 | 100 | 100 | 100 | 1200 |
| | | | | | Financiero S/. | 8,000 | 8,000 | 8,000 | 8,000 | 10,000 | 10,000 | 10,000 | 10,000 | 10,000 | 10,000 | 10,000 | 10,000 | 112,000 |
| AOI30030800050 | MODERNIZACION E IMPLEMENTACION DEL GOBIERNO ELECTRONICO PARA MEJORA DE PROCESOS EN LA MUNICIPALIDAD | 030506 : CHALLHUAHUACHO | 001 : ACCION | 1 : Muy Alta | Físico | 5 | 5 | 5 | 5 | 5 | 5 | 5 | 5 | 5 | 5 | 5 | 5 | 60 |
| | | | | | Financiero S/. | 1,000 | 1,000 | 1,000 | 1,000 | 1,000 | 1,000 | 1,000 | 1,000 | 1,000 | 1,000 | 1,000 | 6,291 | 17,291 |

Unidad Ejecutora : 300308: MUNICIPALIDAD DISTRITAL DE CHALLHUAHUACHO - MUNICIPALIDAD DISTRITAL DE CHALLHUAHUACHO
 Centro de Costo: 05.09.01 - OFICINA GENERAL DE PLANEAMIENTO Y PRESUPUESTO

OEI.10 MEJORAR LA GESTIÓN INSTITUCIONAL
 AEI.10.01 INSTRUMENTOS DE GESTIÓN ACTUALIZADOS Y/O APROBADOS EN BENEFICIO DE LA ADMINISTRACIÓN MUNICIPAL

| COD. | Actividad Operativa / Inversiones | Ubigeo | U.M. | Prioridad | Meta | PROGRAMACION | | | | | | | | | | | | Total Anual |
|----------------|--|-------------------------|--------------|-----------|----------------|--------------|---|---------|---|---|---|---|---|---------|----|----|----|-------------|
| | | | | | | 1 | 2 | 3 | 4 | 5 | 6 | 7 | 8 | 9 | 10 | 11 | 12 | |
| AOI30030800233 | ELABORACION DE INSTRUMENTOS DE GESTION | 030506 : CHALLHUAHUACHO | 001 : ACCION | 2 : Alta | Físico | 0 | 0 | 1 | 0 | 0 | 0 | 0 | 1 | 0 | 0 | 0 | 0 | 2 |
| | | | | | Financiero S/. | 0 | 0 | 328,777 | 0 | 0 | 0 | 0 | 0 | 328,777 | 0 | 0 | 0 | 657,554 |

OEI.10 MEJORAR LA GESTIÓN INSTITUCIONAL
 AEI.10.04 ASESORAMIENTO INSTITUCIONAL OPORTUNO EN BENEFICIO DE LA ENTIDAD

| COD. | Actividad Operativa / Inversiones | Ubigeo | U.M. | Prioridad | Meta | PROGRAMACION | | | | | | | | | | | | Total Anual |
|----------------|--|-------------------------|---------------------|--------------|----------------|--------------|-----------|-----------|-----------|--------|--------|--------|-------|-------|-------|-------|-------|-------------|
| | | | | | | 1 | 2 | 3 | 4 | 5 | 6 | 7 | 8 | 9 | 10 | 11 | 12 | |
| AOI30030800051 | EJECUCIÓN PRESUPUESTARIA ANUAL Y CONCILIACIÓN FINANCIERA CON LOS SISTEMAS DE TESORERIA Y CONTABILIDAD | 030506 : CHALLHUAHUACHO | 001 : ACCION | 1 : Muy Alta | Físico | 1 | 1 | 1 | 1 | 1 | 1 | 1 | 1 | 1 | 1 | 1 | 1 | 12 |
| | | | | | Financiero S/. | 5,000 | 5,000 | 5,000 | 5,000 | 10,000 | 10,000 | 10,000 | 0 | 0 | 0 | 0 | 0 | 50,000 |
| AOI30030800052 | PROGRAMACIÓN Y FORMULACIÓN DEL PRESUPUESTO MULTIANUAL DE LA ENTIDAD SEGUN LAS PROYECCIONES DE INGRESOS MACROECONÓMICOS | 030506 : CHALLHUAHUACHO | 036 : DOCUMENTO | 1 : Muy Alta | Físico | 1 | 1 | 1 | 1 | 1 | 1 | 1 | 1 | 1 | 1 | 1 | 1 | 12 |
| | | | | | Financiero S/. | 5,000 | 5,000 | 5,000 | 0 | 0 | 0 | 0 | 0 | 0 | 0 | 0 | 0 | 15,000 |
| AOI30030800053 | CONDUCIR LOS SISTEMAS DE MODERNIZACION, PLANEAMIENTO, PRESUPUESTO Y PROGRAMACION MULTIANUAL DE INVERSIONES ARTICULADOS A LOS DEMÁS SISTEMAS ADMINISTRATIVOS Y FUNCIONALES. | 030506 : CHALLHUAHUACHO | 001 : ACCION | 1 : Muy Alta | Físico | 4 | 4 | 4 | 4 | 4 | 4 | 4 | 4 | 4 | 4 | 4 | 4 | 48 |
| | | | | | Financiero S/. | 6,000 | 6,000 | 6,000 | 1,000 | 1,001 | 2,000 | 2,000 | 2,000 | 2,000 | 2,000 | 1,000 | 1,000 | 32,001 |
| AOI30030800054 | AUTORIZACION DE MODIFICACIONES PRESUPUESTARIAS TIPO 1, 2 Y 3 DENTRO DEL MARCO NORMATIVO Y CON JUSTIFICACIÓN DE LAS ÁREAS USUARIA | 030506 : CHALLHUAHUACHO | 051 : EXPEDIENTE | 1 : Muy Alta | Físico | 5 | 5 | 5 | 5 | 5 | 5 | 5 | 5 | 5 | 5 | 5 | 5 | 60 |
| | | | | | Financiero S/. | 3,000 | 3,000 | 3,000 | 3,000 | 3,000 | 0 | 0 | 0 | 0 | 3 | 0 | 0 | 15,003 |
| AOI30030800055 | APROBACION DE TRANSFERENCIAS E INCORPORACIONES PRESUPUESTALES | 030506 : CHALLHUAHUACHO | 001 : ACCION | 1 : Muy Alta | Físico | 1 | 1 | 1 | 1 | 1 | 1 | 1 | 1 | 1 | 1 | 1 | 1 | 12 |
| | | | | | Financiero S/. | 3,000 | 3,000 | 3,000 | 3,000 | 3,000 | 3,000 | 5,000 | 5,000 | 3,000 | 287 | 0 | 3,000 | 34,287 |
| AOI30030800114 | 5002350 - TRANSFERENCIA FINANCIERA A GOBIERNOS LOCALES | 030506 : CHALLHUAHUACHO | 177 : TRANSFERENCIA | 1 : Muy Alta | Físico | 1 | 0 | 0 | 0 | 0 | 0 | 0 | 0 | 0 | 0 | 0 | 0 | 1 |
| | | | | | Financiero S/. | 0 | 0 | 0 | 0 | 0 | 0 | 0 | 0 | 0 | 0 | 0 | 0 | 0 |
| AOI30030800128 | ADMINISTRACION DEUDA INTERNA | 030506 : CHALLHUAHUACHO | 026 : CUOTA | 1 : Muy Alta | Físico | 1 | 0 | 0 | 0 | 0 | 0 | 0 | 0 | 0 | 0 | 0 | 0 | 1 |
| | | | | | Financiero S/. | 5,000,000 | 5,000,000 | 2,469,079 | 1,000,000 | 0 | 0 | 0 | 0 | 0 | 0 | 0 | 0 | 13,469,079 |

Unidad Ejecutora : 300308: MUNICIPALIDAD DISTRITAL DE CHALLHUAHUACHO - MUNICIPALIDAD DISTRITAL DE CHALLHUAHUACHO
 Centro de Costo: 05.09.02 - UNIDAD FORMULADORA DE PROYECTOS



1/5

OEI.10 MEJORAR LA GESTIÓN INSTITUCIONAL

AEI.10.04 ASESORAMIENTO INSTITUCIONAL OPORTUNO EN BENEFICIO DE LA ENTIDAD

| COD. | Actividad Operativa / Inversiones | Ubigeo | U.M. | Prioridad | Meta | PROGRAMACION | | | | | | | | | | | | Total Anual |
|----------------|--|----------------------------|-------------------------------------|--------------|----------------|--------------|---|---|---|---|---|---|---|---|----|----|----|-------------|
| | | | | | | 1 | 2 | 3 | 4 | 5 | 6 | 7 | 8 | 9 | 10 | 11 | 12 | |
| AOI30030800056 | ELABORACION DE ESTUDIOS DE PRE - INVERSION | 030506 : CHALLHUAHUACHO | 213 : ESTUDIO DE PREINVERSION | 1 : Muy Alta | Fisico | 1 | 1 | 1 | 1 | 3 | 1 | 2 | 2 | 4 | 2 | 3 | 4 | 25 |
| | | | | | Financiero S/. | 0 | 0 | 0 | 0 | 0 | 0 | 0 | 0 | 0 | 0 | 0 | 0 | 0 |

Unidad Ejecutora : 300308: MUNICIPALIDAD DISTRITAL DE CHALLHUAHUACHO - MUNICIPALIDAD DISTRITAL DE CHALLHUAHUACHO

Centro de Costo: 05.09.03 - OFICINA DE PRESUPUESTO

OEI.10 MEJORAR LA GESTIÓN INSTITUCIONAL

AEI.10.04 ASESORAMIENTO INSTITUCIONAL OPORTUNO EN BENEFICIO DE LA ENTIDAD

| COD. | Actividad Operativa / Inversiones | Ubigeo | U.M. | Prioridad | Meta | PROGRAMACION | | | | | | | | | | | | Total Anual |
|----------------|---|----------------------------|--------------------|--------------|----------------|--------------|--------|--------|--------|-------|--------|-------|--------|--------|--------|--------|--------|-------------|
| | | | | | | 1 | 2 | 3 | 4 | 5 | 6 | 7 | 8 | 9 | 10 | 11 | 12 | |
| AOI30030800057 | SEGUIMIENTO DE LA EJECUCIÓN DEL PRESUPUESTO Y EVALUACIÓN PRESUPUESTAL | 030506 : CHALLHUAHUACHO | 001 : ACCION | 1 : Muy Alta | Fisico | 10 | 10 | 10 | 10 | 10 | 10 | 10 | 10 | 10 | 10 | 10 | 10 | 120 |
| | | | | | Financiero S/. | 11,000 | 10,500 | 10,500 | 11,000 | 6,000 | 5,000 | 4,500 | 25,000 | 28,000 | 20,500 | 26,638 | 20,000 | 178,638 |
| AOI30030800058 | FORMULACIÓN Y PROGRAMACIÓN DEL PRESUPUESTO MULTIANUAL | 030506 : CHALLHUAHUACHO | 001 : ACCION | 1 : Muy Alta | Fisico | 0 | 0 | 1 | 0 | 0 | 1 | 0 | 0 | 1 | 0 | 0 | 1 | 4 |
| | | | | | Financiero S/. | 0 | 0 | 20,000 | 0 | 0 | 20,000 | 0 | 0 | 0 | 0 | 0 | 0 | 0 |
| AOI30030800059 | ELABORACION DE LA CARPETA PRESUPUESTAL SEMESTRAL Y ANUAL | 030506 : CHALLHUAHUACHO | 036 : DOCUMENTO | 1 : Muy Alta | Fisico | 1 | 0 | 0 | 1 | 0 | 0 | 1 | 0 | 0 | 1 | 0 | 0 | 4 |
| | | | | | Financiero S/. | 20,000 | 0 | 0 | 20,000 | 0 | 0 | 9,291 | 0 | 0 | 0 | 0 | 0 | 0 |

Unidad Ejecutora : 300308: MUNICIPALIDAD DISTRITAL DE CHALLHUAHUACHO - MUNICIPALIDAD DISTRITAL DE CHALLHUAHUACHO

Centro de Costo: 05.09.04 - OFICINA DE PLANEAMIENTO RACIONALIZACION Y ESTADISTICA

OEI.10 MEJORAR LA GESTIÓN INSTITUCIONAL

AEI.10.01 INSTRUMENTOS DE GESTIÓN ACTUALIZADOS Y/O APROBADOS EN BENEFICIO DE LA ADMINISTRACIÓN MUNICIPAL

| COD. | Actividad Operativa / Inversiones | Ubigeo | U.M. | Prioridad | Meta | PROGRAMACION | | | | | | | | | | | | Total Anual |
|----------------|--|----------------------------|--------------------|--------------|----------------|--------------|---|--------|---|-------|-------|-------|---|-------|----|-------|-------|-------------|
| | | | | | | 1 | 2 | 3 | 4 | 5 | 6 | 7 | 8 | 9 | 10 | 11 | 12 | |
| AOI30030800063 | ELABORACION, ACTUALIZACION E IMPREMENTACION DE INSTRUMENTOS DE GESTION MUNICIPAL(ROF, CAP-R, PAP, TUPA, MPP Y MAPRO) | 030506 : CHALLHUAHUACHO | 036 : DOCUMENTO | 1 : Muy Alta | Fisico | 1 | 0 | 1 | 0 | 1 | 0 | 1 | 0 | 1 | 0 | 1 | 0 | 6 |
| | | | | | Financiero S/. | 2,000 | 0 | 2,000 | 0 | 2,000 | 0 | 2,000 | 0 | 2,000 | 0 | 2,000 | 0 | 12,000 |
| AOI30030800064 | ELABORACIÓN E IMPLEMENTACION DE INSTRUMENTOS GESTIÓN PARA EL FOMENTO DE LA PARTICIPACION DE LOS ACTORES DEL TERRITORIO(PRESUPUESTO PARTICIPATIVO, CONSEJO DE CORDINACION LOCAL, AUDIENCIAS PUBLICAS Y OTROS) | 030506 : CHALLHUAHUACHO | 036 : DOCUMENTO | 1 : Muy Alta | Fisico | 0 | 0 | 1 | 0 | 0 | 1 | 0 | 0 | 1 | 0 | 0 | 1 | 4 |
| | | | | | Financiero S/. | 0 | 0 | 10,000 | 0 | 0 | 5,000 | 0 | 0 | 5,000 | 0 | 0 | 5,000 | 25,000 |

OEI.10 MEJORAR LA GESTIÓN INSTITUCIONAL

AEI.10.04 ASESORAMIENTO INSTITUCIONAL OPORTUNO EN BENEFICIO DE LA ENTIDAD

| COD. | Actividad Operativa / Inversiones | Ubigeo | U.M. | Prioridad | Meta | PROGRAMACION | | | | | | | | | | | | Total Anual |
|----------------|---|----------------------------|--------------------------------|--------------|----------------|--------------|-------|-------|-------|--------|--------|--------|--------|-------|--------|--------|--------|-------------|
| | | | | | | 1 | 2 | 3 | 4 | 5 | 6 | 7 | 8 | 9 | 10 | 11 | 12 | |
| AOI30030800060 | ASISTENCIA TECNICA A LOS RESPONSABLES DE CENTROS DE COSTO EN PROGRAMACION, ELABORACION, MODIFICACION, SEGUIMIENTO Y EVALUACION DEL POI, PEI Y PDLG. | 030506 : CHALLHUAHUACHO | 535 : ASISTENCIA TECNICA | 1 : Muy Alta | Fisico | 5 | 5 | 5 | 5 | 5 | 5 | 5 | 5 | 5 | 5 | 5 | 5 | 60 |
| | | | | | Financiero S/. | 6,000 | 5,000 | 6,000 | 5,000 | 25,000 | 25,000 | 25,000 | 21,000 | 6,000 | 15,000 | 11,000 | 15,000 | 165,000 |
| AOI30030800061 | GENERACION DE DATOS ESTADISTICOS PARA LA TOMA DE DECISIONES INSTITUCIONALES | 030506 : CHALLHUAHUACHO | 233 : BASE DE DATOS | 1 : Muy Alta | Fisico | 0 | 0 | 1 | 0 | 0 | 1 | 0 | 0 | 1 | 0 | 0 | 1 | 4 |
| | | | | | Financiero S/. | 0 | 0 | 2,000 | 0 | 0 | 2,000 | 0 | 0 | 2,000 | 15,291 | 0 | 2,000 | 23,291 |
| AOI30030800062 | IMPLEMENTACION DEL PROCESO DE RACIONALIZACION EN LA MUNICIPALIDAD DISTRITAL DE CHALLHUAHUACHO. | 030506 : CHALLHUAHUACHO | 001 : ACCION | 1 : Muy Alta | Fisico | 1 | 1 | 1 | 1 | 1 | 1 | 1 | 1 | 1 | 1 | 1 | 1 | 12 |
| | | | | | Financiero S/. | 1,000 | 0 | 0 | 1,000 | 0 | 0 | 1,000 | 0 | 0 | 1,000 | 0 | 0 | 4,000 |

Unidad Ejecutora : 300308: MUNICIPALIDAD DISTRITAL DE CHALLHUAHUACHO - MUNICIPALIDAD DISTRITAL DE CHALLHUAHUACHO

Centro de Costo: 05.09.05 - OFICINA DE PROGRAMACION MULTIANUAL DE INVERSIONES

OEI.10 MEJORAR LA GESTIÓN INSTITUCIONAL

AEI.10.04 ASESORAMIENTO INSTITUCIONAL OPORTUNO EN BENEFICIO DE LA ENTIDAD

| COD. | Actividad Operativa / Inversiones | Ubigeo | U.M. | Prioridad | Meta | PROGRAMACION | | | | | | | | | | | | Total Anual |
|----------------|--|----------------------------|------------------|--------------|----------------|--------------|-------|-------|-------|-------|--------|-------|--------|--------|--------|--------|--------|-------------|
| | | | | | | 1 | 2 | 3 | 4 | 5 | 6 | 7 | 8 | 9 | 10 | 11 | 12 | |
| AOI30030800065 | PROGRAMACIÓN, SEGUIMIENTO Y EVALUACIÓN DE LOS PROYECTOS DE INVERSIÓN PÚBLICA | 030506 : CHALLHUAHUACHO | 060 : INFORME | 1 : Muy Alta | Fisico | 5 | 5 | 5 | 5 | 5 | 5 | 5 | 5 | 5 | 5 | 5 | 5 | 60 |
| | | | | | Financiero S/. | 6,000 | 5,000 | 6,000 | 5,000 | 6,000 | 17,308 | 6,000 | 25,000 | 25,000 | 25,000 | 35,000 | 35,000 | 196,308 |
| AOI30030800066 | SEGUIMIENTO CONTINUO DE LAS INVERSIONES, AMPLIACIONES DE PLAZO, MODIFICACIONES PRESUPUESTALES Y ENDEUDAMIENTO PARA EL FINANCIAMIENTO DE PROYECTOS. | 030506 : CHALLHUAHUACHO | 060 : INFORME | 1 : Muy Alta | Fisico | 5 | 5 | 5 | 5 | 5 | 5 | 5 | 5 | 5 | 5 | 5 | 5 | 60 |
| | | | | | Financiero S/. | 5,000 | 5,000 | 5,000 | 5,000 | 5,000 | 5,000 | 5,000 | 5,000 | 5,000 | 5,000 | 5,000 | 5,000 | 60,000 |



| | | | | | | | | | | | | | | | | | | | |
|----------------|---|-------------------------|---------------|--------------|----------------|---|-------|---|---|---|---|---|---|---|---|---|---|---|-------|
| AOI30030800067 | EVALUACIÓN DE LOS PROYECTOS PARA LA BUSQUEDA DE FINANCIAMIENTO, EVALUACIÓN DE CONVENIOS INTERINSTITUCIONALES PARA LA EJECUCIÓN DE PROYECTOS | 030506 : CHALLHUAHUACHO | 060 : INFORME | 1 : Muy Alta | Fisico | 3 | 3 | 3 | 3 | 3 | 3 | 3 | 3 | 3 | 3 | 3 | 3 | 3 | 36 |
| | | | | | Financiero S/. | 0 | 9,291 | 0 | 0 | 0 | 0 | 0 | 0 | 0 | 0 | 0 | 0 | 0 | 9,291 |

Unidad Ejecutora : 300308: MUNICIPALIDAD DISTRITAL DE CHALLHUAHUACHO - MUNICIPALIDAD DISTRITAL DE CHALLHUAHUACHO
 Centro de Costo: 05.09.06 - OFICINA DE COOPERACION TECNICA

OEI.10 MEJORAR LA GESTIÓN INSTITUCIONAL
 AEI.10.04 ASESORAMIENTO INSTITUCIONAL OPORTUNO EN BENEFICIO DE LA ENTIDAD

| COD. | Actividad Operativa / Inversiones | Ubigeo | U.M. | Prioridad | Meta | PROGRAMACION | | | | | | | | | | | | Total Anual | |
|----------------|--|-------------------------|----------------|--------------|----------------|--------------|---|---|---|---|---|--------|--------|--------|--------|----|----|-------------|----|
| | | | | | | 1 | 2 | 3 | 4 | 5 | 6 | 7 | 8 | 9 | 10 | 11 | 12 | | |
| AOI30030800068 | GESTION DE CONVENIOS Y COOPERACION INTER INSTITUCIONALES | 030506 : CHALLHUAHUACHO | 023 : CONVENIO | 1 : Muy Alta | Fisico | 1 | 1 | 1 | 1 | 1 | 1 | 1 | 1 | 1 | 1 | 1 | 1 | 1 | 12 |
| | | | | | Financiero S/. | 2,997 | 0 | 0 | 0 | 0 | 0 | 25,000 | 25,000 | 25,000 | 22,002 | 1 | 0 | 100,000 | |

Unidad Ejecutora : 300308: MUNICIPALIDAD DISTRITAL DE CHALLHUAHUACHO - MUNICIPALIDAD DISTRITAL DE CHALLHUAHUACHO
 Centro de Costo: 05.10.01 - OFICINA GENERAL DE ASESORIA JURIDICA

OEI.10 MEJORAR LA GESTIÓN INSTITUCIONAL
 AEI.10.04 ASESORAMIENTO INSTITUCIONAL OPORTUNO EN BENEFICIO DE LA ENTIDAD

| COD. | Actividad Operativa / Inversiones | Ubigeo | U.M. | Prioridad | Meta | PROGRAMACION | | | | | | | | | | | | Total Anual | |
|----------------|--|-------------------------|------------------------|--------------|----------------|--------------|--------|--------|--------|--------|--------|--------|--------|--------|--------|--------|--------|-------------|--------|
| | | | | | | 1 | 2 | 3 | 4 | 5 | 6 | 7 | 8 | 9 | 10 | 11 | 12 | | |
| AOI30030800069 | EMITICION DE INFORMES TÉCNICOS SOBRE LOS EXPEDIENTES ADMINISTRATIVOS, CONVENIOS, CONTRATOS, ORDENANZAS, ACUERDOS DE CONSEJO, DECRETOS, RESOLUCIONES EN GENERAL Y OTROS. | 030506 : CHALLHUAHUACHO | 060 : INFORME | 1 : Muy Alta | Fisico | 150 | 150 | 150 | 150 | 150 | 150 | 150 | 150 | 150 | 150 | 150 | 150 | 150 | 1800 |
| | | | | | Financiero S/. | 6,500 | 6,000 | 6,000 | 0 | 0 | 0 | 500 | 0 | 0 | 0 | 0 | 0 | 0 | 19,000 |
| AOI30030800070 | ASESORAMIENTO A LA ALTA DIRECCIÓN Y A LOS ÓRGANOS DE LA MUNICIPALIDAD DISTRITAL DE CHALLHUAHUACHO EN LOS ASPECTOS JURÍDICOS, TÉCNICOS Y ADMINISTRATIVOS QUE LE SEAN CONSULTADOS. | 030506 : CHALLHUAHUACHO | 457 : ASESORIA TECNICA | 1 : Muy Alta | Fisico | 15 | 15 | 15 | 15 | 15 | 15 | 15 | 15 | 15 | 15 | 15 | 15 | 15 | 180 |
| | | | | | Financiero S/. | 5,500 | 5,000 | 3,000 | 0 | 0 | 0 | 500 | 0 | 0 | 0 | 0 | 0 | 0 | 14,000 |
| AOI30030800234 | ASESORAMIENTO Y CONDUCCION Y ORIENTACION | 030506 : CHALLHUAHUACHO | 001 : ACCION | 1 : Muy Alta | Fisico | 0 | 1 | 1 | 1 | 1 | 1 | 1 | 1 | 1 | 1 | 1 | 1 | 11 | |
| | | | | | Financiero S/. | 0 | 7,601 | 7,601 | 7,601 | 7,601 | 7,601 | 7,601 | 7,601 | 7,601 | 7,601 | 7,606 | 7,601 | 83,616 | |
| AOI30030800235 | ASESORAMIENTO TÉCNICO Y INFORMES Y RESOLUCIONES | 030506 : CHALLHUAHUACHO | 001 : ACCION | 1 : Muy Alta | Fisico | 0 | 1 | 1 | 1 | 1 | 1 | 1 | 1 | 1 | 1 | 1 | 1 | 11 | |
| | | | | | Financiero S/. | 0 | 12,364 | 12,364 | 12,364 | 12,364 | 12,364 | 12,364 | 12,364 | 12,364 | 12,364 | 12,367 | 12,369 | 136,012 | |

Unidad Ejecutora : 300308: MUNICIPALIDAD DISTRITAL DE CHALLHUAHUACHO - MUNICIPALIDAD DISTRITAL DE CHALLHUAHUACHO
 Centro de Costo: 05.11.01 - OFICINA DE SUBGERENCIA DE ADMINISTRACION TRIBUTARIA

OEI.10 MEJORAR LA GESTIÓN INSTITUCIONAL
 AEI.10.05 RECAUDACIÓN TRIBUTARIA OPORTUNO EN BENEFICIO DE LA MUNICIPALIDAD

| COD. | Actividad Operativa / Inversiones | Ubigeo | U.M. | Prioridad | Meta | PROGRAMACION | | | | | | | | | | | | Total Anual |
|----------------|--|-------------------------|------------------|--------------|----------------|--------------|-------|-------|--------|-------|-------|-------|-------|-------|-------|-------|-------|-------------|
| | | | | | | 1 | 2 | 3 | 4 | 5 | 6 | 7 | 8 | 9 | 10 | 11 | 12 | |
| AOI30030800071 | AMPLIACION DE LA BASE TRIBUTARIA DE LA MUNICIPALIDAD DISTRITAL DE CHALLHUAHUACHO | 030506 : CHALLHUAHUACHO | 001 : ACCION | 1 : Muy Alta | Fisico | 2 | 2 | 2 | 2 | 2 | 2 | 2 | 2 | 2 | 2 | 2 | 2 | 24 |
| | | | | | Financiero S/. | 6,000 | 6,000 | 7,000 | 7,000 | 7,000 | 7,000 | 7,000 | 7,000 | 7,000 | 7,000 | 7,000 | 6,600 | 81,600 |
| AOI30030800072 | IMPLEMENTACION DE MECANISMOS PARA EL PROCESO DE COBRANZA A LOS ADMINISTRADOS | 030506 : CHALLHUAHUACHO | 001 : ACCION | 1 : Muy Alta | Fisico | 1 | 1 | 1 | 1 | 1 | 1 | 1 | 1 | 1 | 1 | 1 | 1 | 12 |
| | | | | | Financiero S/. | 2,000 | 3,000 | 3,000 | 3,000 | 3,000 | 3,000 | 3,000 | 3,000 | 3,000 | 3,000 | 2,000 | 2,000 | 33,000 |
| AOI30030800073 | PROGRAMACION, EJECUCION Y SEGUIMIENTO DE OPERATIVOS INOPINADOS | 030506 : CHALLHUAHUACHO | 444 : OPERATIVOS | 1 : Muy Alta | Fisico | 1 | 1 | 1 | 1 | 1 | 1 | 1 | 1 | 1 | 1 | 1 | 1 | 12 |
| | | | | | Financiero S/. | 2,000 | 2,000 | 2,000 | 15,291 | 3,000 | 3,000 | 3,000 | 3,000 | 3,000 | 3,000 | 3,000 | 3,000 | 45,291 |

Unidad Ejecutora : 300308: MUNICIPALIDAD DISTRITAL DE CHALLHUAHUACHO - MUNICIPALIDAD DISTRITAL DE CHALLHUAHUACHO
 Centro de Costo: 05.11.02 - UNIDAD DE FISCALIZACION TRIBUTARIA

OEI.10 MEJORAR LA GESTIÓN INSTITUCIONAL
 AEI.10.05 RECAUDACIÓN TRIBUTARIA OPORTUNO EN BENEFICIO DE LA MUNICIPALIDAD

| COD. | Actividad Operativa / Inversiones | Ubigeo | U.M. | Prioridad | Meta | PROGRAMACION | | | | | | | | | | | | Total Anual |
|----------------|---|-------------------------|-------------------------------|--------------|----------------|--------------|-------|-------|-------|-------|-------|-------|--------|--------|--------|--------|--------|-------------|
| | | | | | | 1 | 2 | 3 | 4 | 5 | 6 | 7 | 8 | 9 | 10 | 11 | 12 | |
| AOI30030800074 | REALICACION DE FISCALIZACIONES A ESTABLECIMIENTOS COMERCIALES PARA EL CUMPLIMIENTO DE LA NORMA | 030506 : CHALLHUAHUACHO | 304 : FISCALIZACION REALIZADA | 1 : Muy Alta | Fisico | 3 | 3 | 3 | 3 | 3 | 3 | 3 | 3 | 3 | 3 | 3 | 3 | 36 |
| | | | | | Financiero S/. | 4,000 | 3,000 | 3,000 | 4,000 | 3,000 | 3,000 | 4,000 | 23,000 | 28,000 | 14,291 | 30,000 | 26,000 | 145,291 |
| AOI30030800075 | FISCALIZACION A EMPRESAS DE TRANSPORTE DE SERVICIO PUBLICO EN TODAS SUS MODALIDADES, DE ACUERDO A LOS CONVENIOS CON LA MUNICIPALIDAD PROVINCIAL | 030506 : CHALLHUAHUACHO | 304 : FISCALIZACION REALIZADA | 1 : Muy Alta | Fisico | 3 | 3 | 3 | 3 | 3 | 3 | 3 | 3 | 3 | 3 | 3 | 3 | 36 |
| | | | | | Financiero S/. | 1,000 | 1,000 | 1,000 | 1,000 | 1,000 | 1,000 | 1,000 | 1,000 | 1,000 | 25,000 | 25,000 | 25,000 | 84,000 |

Unidad Ejecutora : 300308: MUNICIPALIDAD DISTRITAL DE CHALLHUAHUACHO - MUNICIPALIDAD DISTRITAL DE CHALLHUAHUACHO
 Centro de Costo: 05.12.01 - OFICINA DE SUB GERENCIA DE INFRAESTRUCTURA Y DESARROLLO TERRITORIAL



Handwritten mark or signature.

| | | | | | | | | | | | | | | | | | | |
|----------------|--|-------------------------|------------------|----------|----------------|---|---|---------|---|---|---|---------|---|---|---|---|---|---------|
| AOI30030800254 | ELABORACION DE EXPEDIENTE TECNICO MEJORAMIENTO DEL SERVICIO DE EDUCACION INICIAL DE LA IE N° 1166 DE ALLILLUMA DE LA COMUNIDAD DE TAMBULLA DEL DISTRITO DE CHALLHUAHUACHO - PROVINCIA DE COTABAMBAS - DEPARTAMENTO DE APURIMAC | 030506 : CHALLHUAHUACHO | 051 : EXPEDIENTE | 2 : Alta | Fisico | 0 | 0 | 1 | 0 | 0 | 0 | 1 | 0 | 0 | 0 | 0 | 0 | 2 |
| | | | | | Financiero S/. | 0 | 0 | 450,096 | 0 | 0 | 0 | 450,096 | 0 | 0 | 0 | 0 | 0 | 900,192 |

OEI.03 INCREMENTAR LA COBERTURA DE LOS SERVICIOS DE AGUA Y SANEAMIENTO BÁSICO CON CALIDAD EN EL DISTRITO
AEI.03.01 ACCESO AL SERVICIO DE AGUA Y SANEAMIENTO BÁSICO INTEGRAL DE LA POBLACIÓN DEL DISTRITO

| COD. | Actividad Operativa / Inversiones | Ubigeo | U.M. | Prioridad | Meta | PROGRAMACION | | | | | | | | | | | | Total Anual |
|----------------|---|-------------------------|-------------------|--------------|----------------|--------------|--------|---------|--------|---------|--------|---------|--------|---------|--------|---------|--------|-------------|
| | | | | | | 1 | 2 | 3 | 4 | 5 | 6 | 7 | 8 | 9 | 10 | 11 | 12 | |
| AOI30030800138 | ADECUADA INFRAESTRUCTURA DEL SERVICIO DE AGUA POTABLE Y DISPOSICIÓN SANITARIA DE EXCRETAS EN EL SECTOR DE PACCHIPATA, LIMACPATA Y VALENTINACHAYOCPATA DE LA COMUNIDAD DE ANTA ANTA - CUI 2505760 | 030506 : CHALLHUAHUACHO | 081 : OBRA | 1 : Muy Alta | Fisico | 1 | 0 | 0 | 0 | 0 | 0 | 0 | 0 | 0 | 0 | 0 | 0 | 1 |
| | | | | | Financiero S/. | 20,000 | 0 | 0 | 0 | 0 | 0 | 0 | 0 | 0 | 0 | 0 | 0 | 20,000 |
| AOI30030800139 | MEJORAMIENTO Y AMPLIACION DEL SERVICIO DE AGUA POTABLE Y SANEAMIENTO RURAL EN LAS LOCALIDADES DE CHALLA CHALLA Y CCAYARANI - CUI 2352222 | 030506 : CHALLHUAHUACHO | 081 : OBRA | 1 : Muy Alta | Fisico | 1 | 0 | 0 | 0 | 0 | 0 | 0 | 0 | 0 | 0 | 0 | 0 | 1 |
| | | | | | Financiero S/. | 0 | 0 | 0 | 0 | 0 | 0 | 0 | 0 | 0 | 0 | 0 | 0 | 0 |
| AOI30030800140 | CREACION DEL SISTEMA DE AGUA POTABLE Y SANEAMIENTO BÁSICO EN EL SECTOR CALLANCA DE LA COMUNIDAD DE TAMBULLA - CUI 2536203 | 030506 : CHALLHUAHUACHO | 081 : OBRA | 1 : Muy Alta | Fisico | 1 | 0 | 0 | 0 | 0 | 0 | 0 | 0 | 0 | 0 | 0 | 0 | 1 |
| | | | | | Financiero S/. | 0 | 0 | 0 | 0 | 0 | 0 | 0 | 0 | 0 | 0 | 0 | 0 | 0 |
| AOI30030800194 | MEJORAMIENTO DEL SISTEMA DE AGUA POTABLE EN LA COMUNIDAD DE MANUEL SEOANE CORRALES | 030506 : CHALLHUAHUACHO | 001 : ACCION | 1 : Muy Alta | Fisico | 0 | 20 | 20 | 20 | 20 | 20 | 20 | 20 | 20 | 20 | 20 | 20 | 220 |
| | | | | | Financiero S/. | 0 | 30,099 | 30,095 | 30,092 | 30,092 | 30,092 | 30,092 | 30,092 | 30,092 | 30,092 | 30,092 | 30,092 | 331,022 |
| AOI30030800195 | MEJORAMIENTO DE SERVICIO DE AGUA POBLÉ Y SANEAMIENTO BÁSICO RURAL EN LOS SECTORES OCCORA, KALLANCANI | 030506 : CHALLHUAHUACHO | 001 : ACCION | 1 : Muy Alta | Fisico | 1 | 1 | 1 | 1 | 1 | 1 | 1 | 1 | 1 | 1 | 1 | 1 | 12 |
| | | | | | Financiero S/. | 0 | 0 | 6,000 | 0 | 6,000 | 0 | 6,000 | 0 | 6,000 | 0 | 6,000 | 0 | 30,000 |
| AOI30030800196 | MEJORAMIENTO Y AMPLIACIÓN DE AGUA POTABLE Y SANEAMIENTO RURAL EN LAS LOCALIDADES DE CHALLA, CCAYARANI DEL DISTRITO DE CHALLHUAHUACHO | 030506 : CHALLHUAHUACHO | 001 : ACCION | 1 : Muy Alta | Fisico | 0 | 0 | 50 | 0 | 50 | 0 | 50 | 0 | 50 | 0 | 50 | 0 | 250 |
| | | | | | Financiero S/. | 0 | 0 | 101,817 | 0 | 101,819 | 0 | 101,819 | 0 | 101,817 | 0 | 101,817 | 0 | 509,089 |
| AOI30030800197 | MEJORAR LOS SERVICIOS DE AGUA POTABLE Y SANEAMIENTO EN LA COMUNIDAD CCAHUAPIRHUA | 030506 : CHALLHUAHUACHO | 001 : ACCION | 1 : Muy Alta | Fisico | 0 | 0 | 0 | 50 | 0 | 50 | 0 | 50 | 0 | 0 | 0 | 0 | 150 |
| | | | | | Financiero S/. | 0 | 0 | 0 | 11,620 | 0 | 11,622 | 0 | 11,620 | 0 | 0 | 0 | 0 | 34,862 |
| AOI30030800255 | RENOVACION DE LINEA DE CONDUCCION; CONSTRUCCION DE CAPTACION; EN EL(LA) SERVICIO DE AGUA POTABLE DEL SECTOR WICHAYPAMPA B DISTRITO DE CHALLHUAHUACHO, PROVINCIA COTABAMBAS, DEPARTAMENTO APURIMAC | 030506 : CHALLHUAHUACHO | 109 : SUPERVISION | 1 : Muy Alta | Fisico | 0 | 0 | 0 | 0 | 0 | 0 | 0 | 0 | 1 | 0 | 0 | 0 | 1 |
| | | | | | Financiero S/. | 0 | 0 | 0 | 0 | 0 | 0 | 0 | 0 | 0 | 15,936 | 0 | 0 | 15,936 |

OEI.03 INCREMENTAR LA COBERTURA DE LOS SERVICIOS DE AGUA Y SANEAMIENTO BÁSICO CON CALIDAD EN EL DISTRITO
AEI.03.02 PROGRAMA DE CONSUMO DE AGUA SEGURA EN BENEFICIO DE LA POBLACIÓN DEL DISTRITO

| COD. | Actividad Operativa / Inversiones | Ubigeo | U.M. | Prioridad | Meta | PROGRAMACION | | | | | | | | | | | | Total Anual |
|----------------|--|-------------------------|--------------------------|--------------|----------------|--------------|--------|---|---|---|---|---|---|---|----|----|----|-------------|
| | | | | | | 1 | 2 | 3 | 4 | 5 | 6 | 7 | 8 | 9 | 10 | 11 | 12 | |
| AOI30030800262 | MEJORAMIENTO Y AMPLIACION DE LOS SERVICIOS DE AGUA POTABLE RURAL Y DISPOSICION SANITARIA DE EXCRETAS MEDIANTE UBS EN EL SECTOR CHUCHUPAMPA, DE LA JURISDICCION DEL DISTRITO DE CHALLHUAHUACHO - PROVINCIA DE COTABAMBAS - DEPARTAMENTO DE APURIMAC | 030506 : CHALLHUAHUACHO | 054 : EXPEDIENTE TECNICO | 1 : Muy Alta | Fisico | 0 | 1 | 0 | 0 | 0 | 0 | 0 | 0 | 0 | 0 | 0 | 0 | 1 |
| | | | | | Financiero S/. | 0 | 20,000 | 0 | 0 | 0 | 0 | 0 | 0 | 0 | 0 | 0 | 0 | 20,000 |

OEI.05 PROMOVER LA COMPETITIVIDAD ECONÓMICA DE LOS AGENTES ECONÓMICOS EN EL DISTRITO
AEI.05.01 CAPACITACIÓN Y ASISTENCIA TÉCNICA INTEGRAL EN BENEFICIO DE LOS PRODUCTORES AGROPECUARIOS ORGANIZADOS DEL DISTRITO

| COD. | Actividad Operativa / Inversiones | Ubigeo | U.M. | Prioridad | Meta | PROGRAMACION | | | | | | | | | | | | Total Anual |
|----------------|---|-------------------------|------------------|--------------|----------------|--------------|---------|---------|---|---|---------|---|---|---------|----|----|----|-------------|
| | | | | | | 1 | 2 | 3 | 4 | 5 | 6 | 7 | 8 | 9 | 10 | 11 | 12 | |
| AOI30030800231 | MEJORAMIENTO Y AMPLIACIÓN DEL SERVICIO DE AGUA PARA EL SISTEMA DE RIEGO EN LA COMUNIDAD DE LAHUANI, DISTRITO DE CHALLHUAHUACHO | 030506 : CHALLHUAHUACHO | 001 : ACCION | 1 : Muy Alta | Fisico | 0 | 1 | 0 | 0 | 0 | 0 | 0 | 0 | 0 | 0 | 0 | 0 | 1 |
| | | | | | Financiero S/. | 0 | 0 | 708,236 | 0 | 0 | 0 | 0 | 0 | 0 | 0 | 0 | 0 | 708,236 |
| AOI30030800257 | CREACION DEL SERVICIO DE AGUA PARA RIEGO TECNIFICADO EN LA COMUNIDAD CAMPESINA DE HUARACOYO DEL DISTRITO DE CHALLHUAHUACHO - COTABAMBAS - APURIMAC | 030506 : CHALLHUAHUACHO | 051 : EXPEDIENTE | 2 : Alta | Fisico | 0 | 1 | 0 | 0 | 0 | 1 | 0 | 0 | 1 | 0 | 0 | 0 | 3 |
| | | | | | Financiero S/. | 0 | 597,641 | 0 | 0 | 0 | 597,643 | 0 | 0 | 597,641 | 0 | 0 | 0 | 1,792,925 |
| AOI30030800258 | ELABORACION DE EXPEDIENTE TECNICO DEL PROYECTO CREACION DEL SERVICIO DE AGUA PARA RIEGO TECNIFICADO EN LA COMUNIDAD CAMPESINA DE HUARACOYO DEL DISTRITO DE CHALLHUAHUACHO - COTABAMBAS - APURIMAC | 030506 : CHALLHUAHUACHO | 051 : EXPEDIENTE | 1 : Muy Alta | Fisico | 0 | 1 | 0 | 0 | 0 | 0 | 0 | 0 | 0 | 0 | 0 | 0 | 1 |
| | | | | | Financiero S/. | 0 | 60,000 | 0 | 0 | 0 | 0 | 0 | 0 | 0 | 0 | 0 | 0 | 60,000 |



12

| | | | | | | | | | | | | | | | | | | | |
|----------------|--|----------------------------|-----------------------------|--------------|----------------|---|---------|---|---------|---------|---------|---|---------|---|---|---|---|-----------|---|
| AOI30030800259 | ELABORACION DE EXPEDIENTE TECNICO DEL PROYECTO CREACION DEL SERVICIO DE AGUA PARA RIEGO EN EL MARGEN IZQUIERDO PARTE ALTA DE LA COMUNIDAD CAMPESINA DE CHOCCOYO DEL DISTRITO DE CHALLHUAHUACHO | 030506 : CHALLHUAHUACHO | 054 : EXPEDIENTE TECNICO | 1 : Muy Alta | Fisico | 0 | 1 | 0 | 0 | 1 | 0 | 0 | 1 | 0 | 0 | 0 | 0 | 0 | 3 |
| | | | | | Financiero S/. | 0 | 960,207 | 0 | 0 | 960,207 | 0 | 0 | 960,209 | 0 | 0 | 0 | 0 | 2,880,623 | |
| AOI30030800260 | ELABORACION DE EXPEDIENTE TECNICO DEL PROYECTO CREACION DEL SERVICIO DE AGUA PARA RIEGO MEDIANTE COSECHA DE AGUA EN EL SECTOR YANAPUSA DE LA COMUNIDAD CAMPESINA DE TAMBULLA | 030506 : CHALLHUAHUACHO | 054 : EXPEDIENTE TECNICO | 1 : Muy Alta | Fisico | 0 | 1 | 0 | 1 | 0 | 1 | 0 | 1 | 0 | 0 | 0 | 0 | 4 | |
| | | | | | Financiero S/. | 0 | 577,138 | 0 | 577,138 | 0 | 577,138 | 0 | 577,138 | 0 | 0 | 0 | 0 | 2,308,552 | |

OEI.07 PROMOVER EL DESARROLLO URBANO, TERRITORIAL ORDENADO Y SOSTENIBLE EN EL DISTRITO
AEI.07.01 DESARROLLO URBANO Y TERRITORIAL PLANIFICADO EN BENEFICIO DEL DISTRITO

| COD. | Actividad Operativa / Inversiones | Ubigeo | U.M. | Prioridad | Meta | PROGRAMACION | | | | | | | | | | | | Total Anual | |
|----------------|--|----------------------------|-----------------------------|--------------|----------------|--------------|---------|---------|---------|-------|---------|-------|---------|-------|---------|-------|-------|-------------|-----------|
| | | | | | | 1 | 2 | 3 | 4 | 5 | 6 | 7 | 8 | 9 | 10 | 11 | 12 | | |
| AOI30030800076 | PROGRAMACION, EJECUCION, SEGUIMIENTO Y EVALUACION DE LOS PROYECTOS DE INVERSION PUBLICA EJECUTADOS BAJO LA MODALIDAD DE EJECION DIRECTA E INDIRECTA | 030506 : CHALLHUAHUACHO | 001 : ACCION | 1 : Muy Alta | Fisico | 4 | 4 | 4 | 4 | 4 | 4 | 4 | 4 | 4 | 4 | 4 | 4 | 4 | 48 |
| | | | | | Financiero S/. | 0 | 0 | 0 | 0 | 0 | 0 | 0 | 0 | 0 | 0 | 0 | 0 | 0 | 0 |
| AOI30030800077 | CONDUCCION Y SUPERVISION DEL CUMPLIMIENTO DE ACTIVIDADES Y METAS PROGRAMADAS POR LA SUBGERENCIA Y SUS UNIDADES ORGANICAS | 030506 : CHALLHUAHUACHO | 001 : ACCION | 1 : Muy Alta | Fisico | 2 | 2 | 2 | 2 | 2 | 2 | 2 | 2 | 2 | 2 | 2 | 2 | 2 | 24 |
| | | | | | Financiero S/. | 2,000 | 2,000 | 2,000 | 3,000 | 3,000 | 3,000 | 3,000 | 3,000 | 3,000 | 3,000 | 3,000 | 3,000 | 3,000 | 33,000 |
| AOI30030800167 | MEJORAMIENTO DE LOS SERVICIOS PUBLICOS DE RECREACION PASIVA Y ACTIVA EN EL PARQUE ECOLOGICO DE LA COMUNIDAD CAMPESINA DE FUERABAMBA DEL DISTRITO DE CHALLHUAHUACHO - PROVINCIA DE COTABAMBAS - DEPARTAMENTO DE APURIMAC - CUI 2507089 | 030506 : CHALLHUAHUACHO | 081 : OBRA | 1 : Muy Alta | Fisico | 1 | 0 | 0 | 0 | 0 | 0 | 0 | 0 | 0 | 0 | 0 | 0 | 0 | 1 |
| | | | | | Financiero S/. | 0 | 0 | 0 | 0 | 0 | 0 | 0 | 0 | 0 | 0 | 0 | 0 | 0 | 0 |
| AOI30030800248 | ELABORACION DE EXPEDIENTE TECNICO DEL PROYECTO MEJORAMIENTO Y AMPLIACION DE LOS SERVICIOS CULTURALES DE LA INFRAESTRUCTURA CULTURAL PUBLICA EN EL DISTRITO DE CHALLHUAHUACHO | 030506 : CHALLHUAHUACHO | 051 : EXPEDIENTE | 1 : Muy Alta | Fisico | 0 | 1 | 0 | 0 | 0 | 1 | 0 | 0 | 0 | 0 | 0 | 0 | 0 | 2 |
| | | | | | Financiero S/. | 0 | 86,173 | 0 | 0 | 0 | 86,174 | 0 | 0 | 0 | 0 | 0 | 0 | 0 | 172,347 |
| AOI30030800253 | CREACION DEL CENTRO INTEGRAL PARA LA PRESTACION DE SERVICIOS DEPORTIVOS EN LA COMUNIDAD DE MINASCUCHO DEL DISTRITO DE CHALLHUAHUACHO - PROVINCIA DE COTABAMBAS - DEPARTAMENTO DE APURIMAC | 030506 : CHALLHUAHUACHO | 051 : EXPEDIENTE | 2 : Alta | Fisico | 0 | 0 | 1 | 0 | 0 | 0 | 0 | 0 | 0 | 0 | 0 | 0 | 0 | 1 |
| | | | | | Financiero S/. | 0 | 0 | 180,000 | 0 | 0 | 0 | 0 | 0 | 0 | 0 | 0 | 0 | 0 | 180,000 |
| AOI30030800256 | CREACION DEL SERVICIO DE ESPACIO PUBLICO DE LA PLAZA DEL BARRIO HUAICORRANRRA EN EL DISTRITO DE CHALLHUAHUACHO -COTABAMBAS - APURIMAC | 030506 : CHALLHUAHUACHO | 051 : EXPEDIENTE | 2 : Alta | Fisico | 0 | 0 | 1 | 0 | 0 | 0 | 0 | 0 | 0 | 0 | 0 | 0 | 0 | 1 |
| | | | | | Financiero S/. | 0 | 0 | 190,000 | 0 | 0 | 0 | 0 | 0 | 0 | 0 | 0 | 0 | 0 | 190,000 |
| AOI30030800261 | CONSTRUCCION DE CAPTACION, LINEA DE CONDUCCION Y RESERVORIO; EN EL(LA) SISTEMA DE AGUA POTABLE SECTOR DE LAHUANI PARTE BAJA Y SECTOR DE HUICHILLUMA DE LA COMUNIDAD CAMPESINA DE LAHUANI DISTRITO DE CHALLHUAHUACHO, PROVINCIA COTABAMBAS, DEPARTAMENTO APURIMAC | 030506 : CHALLHUAHUACHO | 054 : EXPEDIENTE TECNICO | 1 : Muy Alta | Fisico | 0 | 0 | 1 | 0 | 0 | 0 | 0 | 0 | 0 | 0 | 0 | 0 | 0 | 1 |
| | | | | | Financiero S/. | 0 | 0 | 80,000 | 0 | 0 | 0 | 0 | 0 | 0 | 0 | 0 | 0 | 0 | 80,000 |
| AOI30030800265 | EXPEDIENTES TECNICOS | 030506 : CHALLHUAHUACHO | 054 : EXPEDIENTE TECNICO | 1 : Muy Alta | Fisico | 0 | 1 | 0 | 1 | 0 | 1 | 0 | 1 | 0 | 1 | 0 | 0 | 0 | 5 |
| | | | | | Financiero S/. | 0 | 405,844 | 0 | 405,844 | 0 | 405,844 | 0 | 405,848 | 0 | 405,844 | 0 | 0 | 0 | 2,029,224 |

OEI.07 PROMOVER EL DESARROLLO URBANO, TERRITORIAL ORDENADO Y SOSTENIBLE EN EL DISTRITO
AEI.07.02 SISTEMA DE TRANSITABILIDAD VIAL; VEHICULAR; PEATONAL ADECUADOS EN BENEFICIO DE LA POBLACION

| COD. | Actividad Operativa / Inversiones | Ubigeo | U.M. | Prioridad | Meta | PROGRAMACION | | | | | | | | | | | | Total Anual | |
|----------------|--|----------------------------|------------|--------------|----------------|--------------|---|---|---|---|---|---|---|---|----|----|----|-------------|---|
| | | | | | | 1 | 2 | 3 | 4 | 5 | 6 | 7 | 8 | 9 | 10 | 11 | 12 | | |
| AOI30030800149 | MEJORAMIENTO Y AMPLIACION DEL CAMINO VECINAL DE LA COMUNIDAD DE CHOQUERE - COMUNIDAD DE QUEURA DEL DISTRITO DE CHALLHUAHUACHO - CUI 2393480 | 030506 : CHALLHUAHUACHO | 081 : OBRA | 1 : Muy Alta | Fisico | 1 | 0 | 0 | 0 | 0 | 0 | 0 | 0 | 0 | 0 | 0 | 0 | 0 | 1 |
| | | | | | Financiero S/. | 0 | 0 | 0 | 0 | 0 | 0 | 0 | 0 | 0 | 0 | 0 | 0 | 0 | 0 |
| AOI30030800150 | CREACION DEL SERVICIO DE MOVILIDAD URBANA EN LAS VIAS LOCALES DEL BARRIO SAN MARCOS EN EL CENTRO POBLADO CHALLHUAHUACHO DEL DISTRITO DE CHALLHUAHUACHO - CUI 2525378 | 030506 : CHALLHUAHUACHO | 081 : OBRA | 1 : Muy Alta | Fisico | 1 | 0 | 0 | 0 | 0 | 0 | 0 | 0 | 0 | 0 | 0 | 0 | 0 | 1 |
| | | | | | Financiero S/. | 0 | 0 | 0 | 0 | 0 | 0 | 0 | 0 | 0 | 0 | 0 | 0 | 0 | 0 |
| AOI30030800151 | CREACION DE CAMINOS VECINALES DE CHOCCOYO A LOS ANEXOS PAQQARY - UNION LOMAS, CHOCCOYO - | 030506 : CHALLHUAHUACHO | 081 : OBRA | 1 : Muy Alta | Fisico | 1 | 0 | 0 | 0 | 0 | 0 | 0 | 0 | 0 | 0 | 0 | 0 | 0 | 1 |



| | | | | | | | | | | | | | | | | | | | |
|----------------|--|----------------------------|-----------------------------|--------------|----------------|---|-----------|---------|---------|---------|---------|---|---------|---|---|---|---|---|-----------|
| AOI30030800242 | CREACION DEL SERVICIO DE CAMINO VECINAL DE LA COMUNIDAD DE HUANCUIRE - SECTOR DE SUYTUYO - MOCCOPATA Y SECTOR SUYTUYO - LLACTANI DE LA COMUNIDAD CAMPESINA DE PATARIO DISTRITO DE CHALLHUAHUACHO | 030506 : CHALLHUAHUACHO | 001 : ACCION | 1 : Muy Alta | Fisico | 0 | 0 | 1 | 0 | 0 | 0 | 0 | 0 | 0 | 0 | 0 | 0 | 0 | 1 |
| | | | | | Financiero S/. | 0 | 0 | 0 | 0 | 0 | 0 | 0 | 0 | 0 | 0 | 0 | 0 | 0 | 0 |
| AOI30030800247 | MEJORAMIENTO DEL SERVICIO DE TRANSITABILIDAD VIAL INTER URBANA DE LA AV. 18 DE NOV. (1+831 KM), AV. LOS ALAMOS (0+790 KM), CA. 15 DE OCT. (0+072KM), CA. CHALLCOBAMBA (0+083.50KM), CA. SULFUROBAMBA (0+083KM), CA. J. P. II (0+069KM), CA. S. ROSA DE LIMA (0+060), CA. S. MARTIN DE PORRES (0+051), CA. J. MARIA ARGUEDAS (0+058), CA. CCONCCORINA (0+133) | 030506 : CHALLHUAHUACHO | 001 : ACCION | 1 : Muy Alta | Fisico | 0 | 0 | 100 | 0 | 0 | 0 | 0 | 0 | 0 | 0 | 0 | 0 | 0 | 100 |
| | | | | | Financiero S/. | 0 | 0 | 118,625 | 0 | 0 | 0 | 0 | 0 | 0 | 0 | 0 | 0 | 0 | 118,625 |
| AOI30030800249 | CREACION DE CAMINO VECINAL DEL SECTOR DE CARAYHUACHO DE LA COMUNIDAD DE HUANACOPAMPA A LOS SECTORES DE JATAWASI, QUELLOCCUCHO, HUICCHILLUMA Y JAKEURO DE LA COMUNIDAD CAMPESINA DE LAHUANI DISTRITO DE CHALLHUAHUACHO | 030506 : CHALLHUAHUACHO | 051 : EXPEDIENTE | 1 : Muy Alta | Fisico | 0 | 1 | 0 | 0 | 1 | 0 | 0 | 0 | 0 | 0 | 0 | 0 | 0 | 2 |
| | | | | | Financiero S/. | 0 | 873,702 | 0 | 0 | 873,702 | 0 | 0 | 0 | 0 | 0 | 0 | 0 | 0 | 1,747,404 |
| AOI30030800252 | ELABORACION DE EXPEDIENTE TECNICO CREACION DEL SERVICIO DE CAMINO VECINAL DEL ANEXO SUCASUCA AL CAMINO VECINAL AP 962; DEL CAMINO VECINAL AP 962 AL SECTOR DE HUALLPAMAYO DE LA COMUNIDAD CAMPESINA DE QUEUNA DEL DISTRITO DE CHALLHUAHUACHO - COTABAMBAS - APURIMAC | 030506 : CHALLHUAHUACHO | 051 : EXPEDIENTE | 1 : Muy Alta | Fisico | 0 | 1 | 0 | 0 | 1 | 0 | 0 | 1 | 0 | 0 | 0 | 0 | 0 | 3 |
| | | | | | Financiero S/. | 0 | 516,883 | 0 | 0 | 516,883 | 0 | 0 | 516,884 | 0 | 0 | 0 | 0 | 0 | 1,550,650 |
| AOI30030800264 | CREACION DEL TERMINAL TERRESTRE INTERPROVINCIAL DE PASAJEROS DE LA CIUDAD DE CHALLHUAHUACHO DEL DISTRITO DE CHALLHUAHUACHO - PROVINCIA DE COTABAMBAS - DEPARTAMENTO DE APURIMAC | 030506 : CHALLHUAHUACHO | 054 : EXPEDIENTE TECNICO | 1 : Muy Alta | Fisico | 0 | 1 | 0 | 0 | 0 | 0 | 0 | 0 | 0 | 0 | 0 | 0 | 0 | 1 |
| | | | | | Financiero S/. | 0 | 40,000 | 0 | 0 | 0 | 0 | 0 | 0 | 0 | 0 | 0 | 0 | 0 | 40,000 |
| AOI30030800266 | CREACION DEL SERVICIO DE CAMINO VECINAL DE LA COMUNIDAD DE PATARIO AL SECTOR DE LECLECCA DE LA COMUNIDAD CAMPESINA DE PATARIO DEL DISTRITO DE CHALLHUAHUACHO | 030506 : CHALLHUAHUACHO | 054 : EXPEDIENTE TECNICO | 1 : Muy Alta | Fisico | 0 | 1 | 0 | 1 | 0 | 1 | 0 | 0 | 0 | 0 | 0 | 0 | 0 | 3 |
| | | | | | Financiero S/. | 0 | 518,938 | 0 | 518,940 | 0 | 518,938 | 0 | 0 | 0 | 0 | 0 | 0 | 0 | 1,556,816 |
| AOI30030800268 | MEJORAMIENTO Y AMPLIACION DEL CAMINO VECINAL DE LA COMUNIDAD DE CHOAQUERE - COMUNIDAD DE QUEUÑA DEL DISTRITO DE CHALLHUAHUACHO - PROVINCIA DE COTABAMBAS - DEPARTAMENTO DE APURIMAC | 030506 : CHALLHUAHUACHO | 001 : ACCION | 1 : Muy Alta | Fisico | 0 | 1 | 0 | 0 | 0 | 0 | 0 | 0 | 0 | 0 | 0 | 0 | 0 | 1 |
| | | | | | Financiero S/. | 0 | 1,677,407 | 0 | 0 | 0 | 0 | 0 | 0 | 0 | 0 | 0 | 0 | 0 | 1,677,407 |

OEI.08 PROMOVER EL DESARROLLO HUMANO Y HÁBITOS SALUDABLES EN EL DISTRITO
AEI.08.02 FORTALECIMIENTO DE CAPACIDADES A ORGANIZACIONES CIVILES

| COD. | Actividad Operativa / Inversiones | Ubigeo | U.M. | Prioridad | Meta | PROGRAMACION | | | | | | | | | | | | Total Anual | |
|----------------|--|----------------------------|---------------------|--------------|----------------|--------------|---|--------|---|---|---|---|---|---------|----|----|----|-------------|---------|
| | | | | | | 1 | 2 | 3 | 4 | 5 | 6 | 7 | 8 | 9 | 10 | 11 | 12 | | |
| AOI30030800250 | ELABORACION DE EXPEDIENTE TECNICO CREACION DEL SERVICIO DE PROTECCION ANTE DESCARGAS ATMOSFERICAS CON PARARRAYOS EN LAS COMUNIDADES DEL DISTRITO DE CHALLHUAHUACHO | 030506 : CHALLHUAHUACHO | 051 : EXPEDIENTE | 1 : Muy Alta | Fisico | 0 | 0 | 1 | 0 | 0 | 0 | 0 | 0 | 0 | 0 | 0 | 0 | 0 | 1 |
| | | | | | Financiero S/. | 0 | 0 | 20,000 | 0 | 0 | 0 | 0 | 0 | 0 | 0 | 0 | 0 | 0 | 20,000 |
| AOI30030800267 | TRANSFERENCIA FINANCIERAS A GOBIERNOS | 030506 : CHALLHUAHUACHO | 001 : ACCION | 1 : Muy Alta | Fisico | 0 | 0 | 0 | 0 | 0 | 0 | 0 | 0 | 1 | 0 | 0 | 0 | 0 | 1 |
| | | | | | Financiero S/. | 0 | 0 | 0 | 0 | 0 | 0 | 0 | 0 | 100,000 | 0 | 0 | 0 | 0 | 100,000 |

Unidad Ejecutora : 300308: MUNICIPALIDAD DISTRITAL DE CHALLHUAHUACHO - MUNICIPALIDAD DISTRITAL DE CHALLHUAHUACHO
Centro de Costo: 05.12.03 - UNIDAD DE EJECUCION DE MANTENIMIENTO DE OBRAS PUBLICAS

OEI.01 CONTRIBUIR CON LA CALIDAD DE LOS SERVICIOS DE SALUD EN EL DISTRITO
AEI.01.02 APOYO CON EQUIPAMIENTO E INFRAESTRUCTURA; ADECUADO EN ESTABLECIMIENTOS DE SALUD DEL DISTRITO

| COD. | Actividad Operativa / Inversiones | Ubigeo | U.M. | Prioridad | Meta | PROGRAMACION | | | | | | | | | | | | Total Anual | |
|----------------|--|----------------------------|---------------------|--------------|----------------|--------------|-----------|-----------|-----------|-----------|-----------|-----------|---|---|----|----|----|-------------|------------|
| | | | | | | 1 | 2 | 3 | 4 | 5 | 6 | 7 | 8 | 9 | 10 | 11 | 12 | | |
| AOI30030800226 | MEJORAMIENTO DE PARQUES 2000055 | 030506 : CHALLHUAHUACHO | 051 : EXPEDIENTE | 1 : Muy Alta | Fisico | 0 | 1 | 1 | 1 | 1 | 1 | 1 | 1 | 1 | 0 | 0 | 0 | 0 | 7 |
| | | | | | Financiero S/. | 0 | 1,676,276 | 1,676,276 | 1,676,276 | 1,676,276 | 1,676,276 | 1,676,278 | 0 | 0 | 0 | 0 | 0 | 0 | 10,057,658 |
| AOI30030800227 | ELABORACIÓN DE EXPEDIENTE TÉCNICO PARA PARQUES | 030506 : CHALLHUAHUACHO | 051 : EXPEDIENTE | 2 : Alta | Fisico | 0 | 1 | 0 | 0 | 0 | 0 | 0 | 0 | 0 | 0 | 0 | 0 | 0 | 1 |
| | | | | | Financiero S/. | 0 | 0 | 3,744 | 0 | 0 | 0 | 0 | 0 | 0 | 0 | 0 | 0 | 0 | 3,744 |



9

OEI.07 PROMOVER EL DESARROLLO URBANO, TERRITORIAL ORDENADO Y SOSTENIBLE EN EL DISTRITO
 AEI.07.02 SISTEMA DE TRANSITABILIDAD VIAL; VEHICULAR; PEATONAL ADECUADOS EN BENEFICIO DE LA POBLACIÓN

| COD. | Actividad Operativa / Inversiones | Ubigeo | U.M. | Prioridad | Meta | PROGRAMACION | | | | | | | | | | | | Total Anual | |
|----------------|---|-------------------------|---------------------|--------------|----------------|--------------|-----------|-----------|---------|---|---|---|---|---|----|----|----|-------------|----|
| | | | | | | 1 | 2 | 3 | 4 | 5 | 6 | 7 | 8 | 9 | 10 | 11 | 12 | | |
| AOI30030800078 | ELABORACION DE FICHAS Y EJECUCION DE MANTENIMIENTOS DE INFRAESTRUCTURA PUBLICA Y OTROS. | 030506 : CHALLHUAHUACHO | 455 : MANTENIMIENTO | 1 : Muy Alta | Fisico | 5 | 5 | 5 | 5 | 5 | 5 | 5 | 5 | 5 | 5 | 5 | 5 | 5 | 60 |
| | | | | | Financiero S/. | 2,000,000 | 2,000,000 | 2,000,000 | 955,839 | 0 | 0 | 0 | 0 | 0 | 0 | 0 | 0 | 0 | 0 |

OEI.07 PROMOVER EL DESARROLLO URBANO, TERRITORIAL ORDENADO Y SOSTENIBLE EN EL DISTRITO
 AEI.07.03 MEJORAMIENTO AL SERVICIO DE TELECOMUNICACIONES EN EL DISTRITO

| COD. | Actividad Operativa / Inversiones | Ubigeo | U.M. | Prioridad | Meta | PROGRAMACION | | | | | | | | | | | | Total Anual | |
|----------------|---|-------------------------|--------------|--------------|----------------|--------------|---|---|---------|---|---|---|---|---|----|----|----|-------------|---|
| | | | | | | 1 | 2 | 3 | 4 | 5 | 6 | 7 | 8 | 9 | 10 | 11 | 12 | | |
| AOI30030800228 | CREACION DE LOS SERVICIOS DE TELECOMUNICACIONES DE RADIO Y TELEVISION EN EL AREA RURAL DEL DISTRITO DE CHALLHUAHUACHO | 030506 : CHALLHUAHUACHO | 001 : ACCION | 1 : Muy Alta | Fisico | 0 | 0 | 1 | 0 | 0 | 0 | 0 | 0 | 0 | 0 | 0 | 0 | 0 | 1 |
| | | | | | Financiero S/. | 0 | 0 | 0 | 147,640 | 0 | 0 | 0 | 0 | 0 | 0 | 0 | 0 | 0 | 0 |

OEI.10 MEJORAR LA GESTIÓN INSTITUCIONAL
 AEI.10.02 CAPACIDADES FORTALECIDAS DEL PERSONAL MUNICIPAL

| COD. | Actividad Operativa / Inversiones | Ubigeo | U.M. | Prioridad | Meta | PROGRAMACION | | | | | | | | | | | | Total Anual | |
|----------------|---|-------------------------|--------------|--------------|----------------|--------------|---------|---|---|---|---|---|---------|---|----|----|----|-------------|---|
| | | | | | | 1 | 2 | 3 | 4 | 5 | 6 | 7 | 8 | 9 | 10 | 11 | 12 | | |
| AOI30030800229 | MEJORAMIENTO DE LAS CAPACIDADES TECNICAS Y DE EMPRENDIMIENTOS RURALES EN LOS JOVENES DEL DISTRITO DE CHALLHUAHUACHO | 030506 : CHALLHUAHUACHO | 001 : ACCION | 1 : Muy Alta | Fisico | 0 | 1 | 0 | 0 | 0 | 0 | 0 | 1 | 0 | 0 | 0 | 0 | 0 | 2 |
| | | | | | Financiero S/. | 0 | 600,701 | 0 | 0 | 0 | 0 | 0 | 600,701 | 0 | 0 | 0 | 0 | 0 | 0 |

Unidad Ejecutora : 300308: MUNICIPALIDAD DISTRITAL DE CHALLHUAHUACHO - MUNICIPALIDAD DISTRITAL DE CHALLHUAHUACHO
 Centro de Costo: 05.12.04 - UNIDAD DE DESARROLLO URBANO RURAL Y CATASTRO

OEI.07 PROMOVER EL DESARROLLO URBANO, TERRITORIAL ORDENADO Y SOSTENIBLE EN EL DISTRITO
 AEI.07.01 DESARROLLO URBANO Y TERRITORIAL PLANIFICADO EN BENEFICIO DEL DISTRITO

| COD. | Actividad Operativa / Inversiones | Ubigeo | U.M. | Prioridad | Meta | PROGRAMACION | | | | | | | | | | | | Total Anual |
|----------------|--|-------------------------|-------------------------------|--------------|----------------|--------------|-------|-------|-------|-------|-------|-------|-------|-------|-------|-------|-------|-------------|
| | | | | | | 1 | 2 | 3 | 4 | 5 | 6 | 7 | 8 | 9 | 10 | 11 | 12 | |
| AOI30030800079 | ELABORACION E IMPLEMENTACION DE INSTRUMENTOS DE GESTION URBANA Y TERRITORIAL (PDU, ESQUEMAS DE ORDENAMIENTO, CATASTRO Y OTROS) | 030506 : CHALLHUAHUACHO | 036 : DOCUMENTO | 1 : Muy Alta | Fisico | 1 | 0 | 1 | 0 | 1 | 0 | 1 | 0 | 1 | 0 | 1 | 0 | 6 |
| | | | | | Financiero S/. | 10,000 | 5,000 | 5,000 | 5,000 | 5,000 | 5,000 | 5,000 | 5,000 | 5,000 | 5,000 | 5,000 | 5,000 | 5,000 |
| AOI30030800080 | IMPLEMENTACION DEL AREA DE FISCALIZACION Y CONTROL URBANO PARA HACER CUMPLIR LA NORMATIVA DE LA MATERIA. | 030506 : CHALLHUAHUACHO | 304 : FISCALIZACION REALIZADA | 1 : Muy Alta | Fisico | 1 | 1 | 1 | 1 | 1 | 1 | 1 | 1 | 1 | 1 | 1 | 1 | 12 |
| | | | | | Financiero S/. | 0 | 0 | 0 | 0 | 0 | 5,600 | 0 | 0 | 0 | 0 | 0 | 0 | 0 |

Unidad Ejecutora : 300308: MUNICIPALIDAD DISTRITAL DE CHALLHUAHUACHO - MUNICIPALIDAD DISTRITAL DE CHALLHUAHUACHO
 Centro de Costo: 05.13.01 - OFICINA DE SUB GERENCIA DE DESARROLLO ECONOMICO

OEI.01 CONTRIBUIR CON LA CALIDAD DE LOS SERVICIOS DE SALUD EN EL DISTRITO
 AEI.01.01 PROGRAMAS DE SALUD PREVENTIVO-PROMOCIONAL ORIENTADOS A FAVOR DE LA POBLACIÓN DEL DISTRITO

| COD. | Actividad Operativa / Inversiones | Ubigeo | U.M. | Prioridad | Meta | PROGRAMACION | | | | | | | | | | | | Total Anual |
|----------------|---|-------------------------|-------------------------------|--------------|----------------|--------------|---------|---|---|---|---|---|---|---|----|----|----|-------------|
| | | | | | | 1 | 2 | 3 | 4 | 5 | 6 | 7 | 8 | 9 | 10 | 11 | 12 | |
| AOI30030800170 | MEJORAMIENTO DE LA SEGURIDAD ALIMENTARIA EN LAS COMUNIDADES DE LAHUANI, TAMBULLA ANEXO SUDJUNA Y PARARANI ANEXO PUMASUCA DEL DISTRITO DE CHALLHUAHUACHO - CUI 2391082 | 030506 : CHALLHUAHUACHO | 096 : PROYECTO | 1 : Muy Alta | Fisico | 1 | 0 | 0 | 0 | 0 | 0 | 0 | 0 | 0 | 0 | 0 | 0 | 1 |
| | | | | | Financiero S/. | 0 | 0 | 0 | 0 | 0 | 0 | 0 | 0 | 0 | 0 | 0 | 0 | 0 |
| AOI30030800171 | MEJORAMIENTO DEL SERVICIO DE SEGURIDAD ALIMENTARIA MEDIANTE LA PRODUCCION DE HORTALIZAS Y CRIANZA DE ANIMALES MENORES EN LOS SECTORES DE SAN JUAN DE CARMEN PATA, SANTACRUZ CHAPNAÑA, CALLANCA Y SUMAQ CORRALPAMPA, DE LA COMUNIDAD DE TAMBULLA - CUI 2506937 | 030506 : CHALLHUAHUACHO | 418 : PROYECTOS IMPLEMENTADOS | 1 : Muy Alta | Fisico | 1 | 0 | 0 | 0 | 0 | 0 | 0 | 0 | 0 | 0 | 0 | 0 | 1 |
| | | | | | Financiero S/. | 1,025,000 | 0 | 0 | 0 | 0 | 0 | 0 | 0 | 0 | 0 | 0 | 0 | 0 |
| AOI30030800172 | MEJORAMIENTO DE LA DIETA ALIMENTARIA DE LA POBLACION RURAL CON LA PRODUCCION DE HORTALIZAS Y CRIANZA DE ANIMALES MENORES EN LA COMUNIDAD DE LLACTANI Y EL SECTOR DE YANAPUSA DEL DISTRITO DE CHALLHUAHUACHO - CUI 2431838 | 030506 : CHALLHUAHUACHO | 418 : PROYECTOS IMPLEMENTADOS | 1 : Muy Alta | Fisico | 1 | 0 | 0 | 0 | 0 | 0 | 0 | 0 | 0 | 0 | 0 | 0 | 1 |
| | | | | | Financiero S/. | 0 | 0 | 0 | 0 | 0 | 0 | 0 | 0 | 0 | 0 | 0 | 0 | 0 |
| AOI30030800173 | MEJORAMIENTO DE LA SEGURIDAD ALIMENTARIA EN EL SECTOR DE HUANCACALLA DEL DISTRITO DE CHALLHUAHUACHO - CUI 2435422 | 030506 : CHALLHUAHUACHO | 418 : PROYECTOS IMPLEMENTADOS | 1 : Muy Alta | Fisico | 1 | 0 | 0 | 0 | 0 | 0 | 0 | 0 | 0 | 0 | 0 | 0 | 1 |
| | | | | | Financiero S/. | 800,000 | 695,724 | 0 | 0 | 0 | 0 | 0 | 0 | 0 | 0 | 0 | 0 | 0 |



| | | | | | | | | | | | | | | | | | | | |
|----------------|---|----------------------------|----------------------------------|--------------|----------------|-----------|---|---|--------|---|---|---|---|---|---|---|---|---|-----------|
| AOI30030800174 | MEJORAMIENTO DEL SERVICIO DE SEGURIDAD ALIMENTARIA MEDIANTE LA PRODUCCION DE HORTALIZAS Y CRIANZA DE ANIMALES MENORES EN LOS SECTORES DE ACCOYAPAMA CONCAÑA Y BARRIO CARMEN ALTO ZONA RURAL DE LA COMUNIDAD CARMEN ALTO Y MANUEL SEOANE CORRALES DEL DISTRITO DE CHALLHUAHUACHO - CUI 2507104 | 030506 : CHALLHUAHUACHO | 418 : PROYECTOS IMPLEMENTADOS | 1 : Muy Alta | Fisico | 1 | 0 | 0 | 0 | 0 | 0 | 0 | 0 | 0 | 0 | 0 | 0 | 0 | 1 |
| | | | | | Financiero S/. | 925,000 | 0 | 0 | 0 | 0 | 0 | 0 | 0 | 0 | 0 | 0 | 0 | 0 | 925,000 |
| AOI30030800175 | MEJORAMIENTO DE LA SEGURIDAD ALIMENTARIA EN LAS COMUNIDADES DE CAYCOPAMA Y QUEUÑA DEL DISTRITO DE CHALLHUAHUACHO - CUI 2391067 | 030506 : CHALLHUAHUACHO | 418 : PROYECTOS IMPLEMENTADOS | 1 : Muy Alta | Fisico | 1 | 0 | 0 | 0 | 0 | 0 | 0 | 0 | 0 | 0 | 0 | 0 | 0 | 1 |
| | | | | | Financiero S/. | 1,339,000 | 0 | 0 | 0 | 0 | 0 | 0 | 0 | 0 | 0 | 0 | 0 | 0 | 1,339,000 |
| AOI30030800176 | MEJORAMIENTO DE LA DIETA ALIMENTARIA DE LA POBLACION RURAL CON LA PRODUCCION DE HORTALIZAS Y CRIANZA DE ANIMALES MENORES EN LA COMUNIDAD DE CCAYARANI Y CHALLA CHALLA DEL DISTRITO DE CHALLHUAHUACHO - PROVINCIA DE COTABAMBAS - DEPARTAMENTO DE APURIMAC - CUI 2435220 | 030506 : CHALLHUAHUACHO | 418 : PROYECTOS IMPLEMENTADOS | 1 : Muy Alta | Fisico | 1 | 0 | 0 | 0 | 0 | 0 | 0 | 0 | 0 | 0 | 0 | 0 | 0 | 1 |
| | | | | | Financiero S/. | 0 | 0 | 0 | 0 | 0 | 0 | 0 | 0 | 0 | 0 | 0 | 0 | 0 | 0 |
| AOI30030800177 | MEJORAMIENTO DE LA SEGURIDAD ALIMENTARIA EN LAS COMUNIDADES DE LLAMAHUIRE Y CUCHUHUACHO DEL DISTRITO DE CHALLHUAHUACHO - CUI 2391172 | 030506 : CHALLHUAHUACHO | 096 : PROYECTO | 1 : Muy Alta | Fisico | 1 | 0 | 0 | 0 | 0 | 0 | 0 | 0 | 0 | 0 | 0 | 0 | 0 | 1 |
| | | | | | Financiero S/. | 0 | 0 | 0 | 0 | 0 | 0 | 0 | 0 | 0 | 0 | 0 | 0 | 0 | 0 |
| AOI30030800178 | MEJORAMIENTO DE SEGURIDAD ALIMENTARIA EN EL SECTOR DE UNION RUMI RUMI DEL CC.PR. POBLADO TAMBULLA DEL DISTRITO DE CHALLHUAHUACHO - PROVINCIA DE COTABAMBAS - DEPARTAMENTO DE APURIMAC - CUI 2470556 | 030506 : CHALLHUAHUACHO | 096 : PROYECTO | 1 : Muy Alta | Fisico | 1 | 0 | 0 | 0 | 0 | 0 | 0 | 0 | 0 | 0 | 0 | 0 | 0 | 1 |
| | | | | | Financiero S/. | 0 | 0 | 0 | 0 | 0 | 0 | 0 | 0 | 0 | 0 | 0 | 0 | 0 | 0 |
| AOI30030800179 | MEJORAMIENTO DE LA SEGURIDAD ALIMENTARIA EN LAS COMUNIDADES DE CHUCUNI Y CHICNAHUI, DISTRITO DE CHALLHUAHUACHO - CUI 2428822 | 030506 : CHALLHUAHUACHO | 096 : PROYECTO | 1 : Muy Alta | Fisico | 1 | 0 | 0 | 0 | 0 | 0 | 0 | 0 | 0 | 0 | 0 | 0 | 0 | 1 |
| | | | | | Financiero S/. | 1,225,000 | 0 | 0 | 0 | 0 | 0 | 0 | 0 | 0 | 0 | 0 | 0 | 0 | 1,225,000 |
| AOI30030800223 | MEJORAMIENTO DE LOS SERVICIOS DE SALUD DEL PUESTO DE SALUD MINASCUCHO MICRO RED DE TAMBOMBAMBA, DISTRITO DE CHALLHUAHUACHO | 030506 : CHALLHUAHUACHO | 051 : EXPEDIENTE | 2 : Alta | Fisico | 0 | 0 | 0 | 1 | 0 | 0 | 0 | 0 | 0 | 0 | 0 | 0 | 0 | 1 |
| | | | | | Financiero S/. | 0 | 0 | 0 | 60,000 | 0 | 0 | 0 | 0 | 0 | 0 | 0 | 0 | 0 | 60,000 |

OEI.02 CONTRIBUIR EN LA MEJORA DE LA PRESTACION DEL SERVICIO DE EDUCACION EN EL DISTRITO

AEI.02.02 PROGRAMAS EDUCATIVOS CON ACCESO PARA DOCENTES Y ESTUDIANTES DE INSTITUCIONES EDUCATIVAS DEL NIVEL PRIMARIO DEL DISTRITO

| COD. | Actividad Operativa / Inversiones | Ubigeo | U.M. | Prioridad | Meta | PROGRAMACION | | | | | | | | | | | | Total Anual | |
|----------------|---|----------------------------|---------------------|--------------|----------------|--------------|---|--------|---|---|---|---|---|---|----|----|----|-------------|-----|
| | | | | | | 1 | 2 | 3 | 4 | 5 | 6 | 7 | 8 | 9 | 10 | 11 | 12 | | |
| AOI30030800202 | MEJORAMIENTO DE SERVICIO DE SALUD DEL ESTABLECIMIENTO DE SALUD TAMBULLA | 030506 : CHALLHUAHUACHO | 051 : EXPEDIENTE | 1 : Muy Alta | Fisico | 0 | 0 | 100 | 0 | 0 | 0 | 0 | 0 | 0 | 0 | 0 | 0 | 0 | 100 |
| | | | | | Financiero S/. | 0 | 0 | 50,000 | 0 | 0 | 0 | 0 | 0 | 0 | 0 | 0 | 0 | 0 | 0 |

OEI.04 PROMOVER LA GESTION AMBIENTAL EN BENEFICIO DE LA POBLACION DEL DISTRITO

AEI.04.03 PROGRAMAS DE FORESTACION Y REFORESTACION EN EL DISTRITO

| COD. | Actividad Operativa / Inversiones | Ubigeo | U.M. | Prioridad | Meta | PROGRAMACION | | | | | | | | | | | | Total Anual |
|----------------|---|----------------------------|--------------|-----------|----------------|--------------|------|------|---|---|---|---|---|-------|-------|-------|-------|-------------|
| | | | | | | 1 | 2 | 3 | 4 | 5 | 6 | 7 | 8 | 9 | 10 | 11 | 12 | |
| AOI30030800206 | AMPLIACION EN LAS DIFERENTES COMUNIDADES LA FORESTACION | 030506 : CHALLHUAHUACHO | 112 : UNIDAD | 2 : Alta | Fisico | 5000 | 5000 | 5000 | 0 | 0 | 0 | 0 | 0 | 10000 | 10000 | 10000 | 10000 | 55000 |
| | | | | | Financiero S/. | 146,788 | 0 | 0 | 0 | 0 | 0 | 0 | 0 | 0 | 0 | 0 | 0 | 146,788 |

OEI.05 PROMOVER LA COMPETITIVIDAD ECONOMICA DE LOS AGENTES ECONOMICOS EN EL DISTRITO

AEI.05.01 CAPACITACION Y ASISTENCIA TECNICA INTEGRAL EN BENEFICIO DE LOS PRODUCTORES AGROPECUARIOS ORGANIZADOS DEL DISTRITO

| COD. | Actividad Operativa / Inversiones | Ubigeo | U.M. | Prioridad | Meta | PROGRAMACION | | | | | | | | | | | | Total Anual | |
|----------------|--|----------------------------|-------------------|--------------|----------------|--------------|---------|---------|---------|---------|---------|---------|---------|---------|---------|---------|---------|-------------|-----------|
| | | | | | | 1 | 2 | 3 | 4 | 5 | 6 | 7 | 8 | 9 | 10 | 11 | 12 | | |
| AOI30030800145 | MEJORAMIENTO DE LAS CAPACIDADES DEL PROCESO DE INCLUSION EN PRODUCCION DE HORTALIZAS EN LA COMUNIDAD DE CHUMILLE - CUI 2391057 | 030506 : CHALLHUAHUACHO | 081 : OBRA | 1 : Muy Alta | Fisico | 1 | 0 | 0 | 0 | 0 | 0 | 0 | 0 | 0 | 0 | 0 | 0 | 0 | 1 |
| | | | | | Financiero S/. | 0 | 0 | 0 | 0 | 0 | 0 | 0 | 0 | 0 | 0 | 0 | 0 | 0 | 0 |
| AOI30030800169 | MEJORAMIENTO Y AMPLIACION DEL SERVICIO DE APOYO AL USO SOSTENIBLE DE LA VICUÑA EN LAS COMUNIDADES CAMPESINAS DE CHICNAHUI, HUANQUIRE, CHOQUERE Y QUEUÑA DEL DISTRITO DE CHALLHUAHUACHO - CUI 2524921 | 030506 : CHALLHUAHUACHO | 096 : PROYECTO | 1 : Muy Alta | Fisico | 1 | 0 | 0 | 0 | 0 | 0 | 0 | 0 | 0 | 0 | 0 | 0 | 0 | 1 |
| | | | | | Financiero S/. | 1,293,546 | 0 | 0 | 0 | 0 | 0 | 0 | 0 | 0 | 0 | 0 | 0 | 0 | 1,293,546 |
| AOI30030800222 | MEJORAMIENTO DE LA DIETA ALIMENTARIA DE LA POBLACION RURAL CON LA PRODUCCION DE HORTALIZAS Y CRIANZA DE ANIMALES MENORES EN LA COMUNIDAD DE HUARACCOYO Y SAUSAMA DEL DISTRITO DE CHALLHUAHUACH | 030506 : CHALLHUAHUACHO | 001 : ACCION | 1 : Muy Alta | Fisico | 0 | 1 | 1 | 1 | 1 | 1 | 1 | 1 | 1 | 1 | 1 | 1 | 1 | 11 |
| | | | | | Financiero S/. | 0 | 112,378 | 112,378 | 112,378 | 112,378 | 112,378 | 112,378 | 112,378 | 112,378 | 112,378 | 112,378 | 112,378 | 112,378 | 1,236,158 |



| | | | | | | | | | | | | | | | | | | |
|----------------|--|-------------------------|---------------|--------------|----------------|---|---|---|---|---|---|---|---|---|----|----|-------|-------|
| | | | | | | 1 | 2 | 3 | 4 | 5 | 6 | 7 | 8 | 9 | 10 | 11 | 12 | |
| AOI30030800084 | FOMENTAR LA PARTICIPACIÓN DE LA MICRO Y PEQUEÑAS EMPRESAS DEL DISTRITO EN EVENTOS EMPRESARIALES, FERIAS, EXPOSICIONES, RUEDAS DE NEGOCIO Y OTRAS ACTIVIDADES AFINES. | 030506 : CHALLHUAHUACHO | 117 : EVENTOS | 1 : Muy Alta | Fisico | 0 | 1 | 0 | 1 | 0 | 1 | 0 | 1 | 0 | 1 | 0 | 1 | 6 |
| | | | | | Financiero S/. | 0 | 0 | 0 | 0 | 0 | 0 | 0 | 0 | 0 | 0 | 0 | 9,000 | 9,000 |

Unidad Ejecutora : 300308: MUNICIPALIDAD DISTRITAL DE CHALLHUAHUACHO - MUNICIPALIDAD DISTRITAL DE CHALLHUAHUACHO
 Centro de Costo: 05.14.01 - SUB GERENCIA DE DESARROLLO SOCIAL Y SERVICIOS MUNICIPALES

OEI.02 CONTRIBUIR EN LA MEJORA DE LA PRESTACIÓN DEL SERVICIO DE EDUCACIÓN EN EL DISTRITO
 AEI.02.02 PROGRAMAS EDUCATIVOS CON ACCESO PARA DOCENTES Y ESTUDIANTES DE INSTITUCIONES EDUCATIVAS DEL NIVEL PRIMARIO DEL DISTRITO

| COD. | Actividad Operativa / Inversiones | Ubigeo | U.M. | Prioridad | Meta | PROGRAMACION | | | | | | | | | | | | Total Anual |
|----------------|---|-------------------------|-------------------------------|--------------|----------------|--------------|---|---|---|---|---|---|---|---|----|----|----|-------------|
| | | | | | | 1 | 2 | 3 | 4 | 5 | 6 | 7 | 8 | 9 | 10 | 11 | 12 | |
| AOI30030800126 | EQUIPAMIENTO EDUCATIVO ADECUADO Y CAPACIDADES PEDAGÓGICOS FORTALECIDOS DE LAS INSTITUCIONES EDUCATIVAS INICIALES DEL DISTRITO DE CHALLHUAHUACHO - CUI 2406240 | 030506 : CHALLHUAHUACHO | 418 : PROYECTOS IMPLEMENTADOS | 1 : Muy Alta | Fisico | 1 | 0 | 0 | 0 | 0 | 0 | 0 | 0 | 0 | 0 | 0 | 0 | 1 |
| | | | | | Financiero S/. | 797,000 | 0 | 0 | 0 | 0 | 0 | 0 | 0 | 0 | 0 | 0 | 0 | 797,000 |
| AOI30030800142 | MEJORAMIENTO DE LAS CAPACIDADES DEPORTIVAS PARA EL FOMENTO Y PROMOCIÓN DEL DEPORTE EN NIÑOS, JÓVENES Y ADULTOS DEL DISTRITO DE CHALLHUAHUACHO - CUI 2544975 | 030506 : CHALLHUAHUACHO | 001 : ACCION | 1 : Muy Alta | Fisico | 1 | 0 | 0 | 0 | 0 | 0 | 0 | 0 | 0 | 0 | 0 | 0 | 1 |
| | | | | | Financiero S/. | 710,949 | 0 | 0 | 0 | 0 | 0 | 0 | 0 | 0 | 0 | 0 | 0 | 710,949 |

OEI.07 PROMOVER EL DESARROLLO URBANO, TERRITORIAL ORDENADO Y SOSTENIBLE EN EL DISTRITO
 AEI.07.03 MEJORAMIENTO AL SERVICIO DE TELECOMUNICACIONES EN EL DISTRITO

| COD. | Actividad Operativa / Inversiones | Ubigeo | U.M. | Prioridad | Meta | PROGRAMACION | | | | | | | | | | | | Total Anual |
|----------------|---|-------------------------|----------------|--------------|----------------|--------------|---|---|---|---|---|---|---|---|----|----|----|-------------|
| | | | | | | 1 | 2 | 3 | 4 | 5 | 6 | 7 | 8 | 9 | 10 | 11 | 12 | |
| AOI30030800166 | ADQUISICION DE CAPACIDAD DIGITAL, SISTEMAS DE PROCESAMIENTO Y ALMACENAMIENTO (SERVIDORES, STORAGE, LIBRERIAS DE RESPALDO, CLOUDBRIDGE), SISTEMA DE SUMINISTRO ELECTRICO Y SISTEMA DE PUESTA A TIERRA; EN EL(LA) MUNICIPALIDAD DISTRITAL DE CHALLHUAHUACHO - CUI 2531996 | 030506 : CHALLHUAHUACHO | 096 : PROYECTO | 1 : Muy Alta | Fisico | 1 | 0 | 0 | 0 | 0 | 0 | 0 | 0 | 0 | 0 | 0 | 0 | 1 |
| | | | | | Financiero S/. | 0 | 0 | 0 | 0 | 0 | 0 | 0 | 0 | 0 | 0 | 0 | 0 | 0 |

OEI.08 PROMOVER EL DESARROLLO HUMANO Y HÁBITOS SALUDABLES EN EL DISTRITO
 AEI.08.02 FORTALECIMIENTO DE CAPACIDADES A ORGANIZACIONES CIVILES

| COD. | Actividad Operativa / Inversiones | Ubigeo | U.M. | Prioridad | Meta | PROGRAMACION | | | | | | | | | | | | Total Anual |
|----------------|--|-------------------------|----------------|--------------|----------------|--------------|-------|-------|---|---|---|---|---|---|----|----|----|-------------|
| | | | | | | 1 | 2 | 3 | 4 | 5 | 6 | 7 | 8 | 9 | 10 | 11 | 12 | |
| AOI30030800085 | CONDUCCIÓN Y MONITOREO DEL CUMPLIMIENTO DE ACTIVIDADES Y METAS PROGRAMADAS POR LA SUBGERENCIA Y UNIDADES ORGÁNICAS | 030506 : CHALLHUAHUACHO | 001 : ACCION | 1 : Muy Alta | Fisico | 7 | 7 | 7 | 7 | 7 | 7 | 7 | 7 | 7 | 7 | 7 | 7 | 84 |
| | | | | | Financiero S/. | 6,000 | 6,000 | 0 | 0 | 0 | 0 | 0 | 0 | 0 | 0 | 0 | 0 | 12,000 |
| AOI30030800086 | SUPERVISION Y MONITOREO DEL CUMPLIMIENTO DE METAS EN LA EJECUCION DE PROYECTOS DE INVERSION PUBLICA EN MATERIA DE SOCIAL | 030506 : CHALLHUAHUACHO | 001 : ACCION | 1 : Muy Alta | Fisico | 5 | 5 | 5 | 5 | 5 | 5 | 5 | 5 | 5 | 5 | 5 | 5 | 60 |
| | | | | | Financiero S/. | 3,000 | 3,000 | 2,000 | 0 | 0 | 0 | 0 | 0 | 0 | 0 | 0 | 0 | 8,000 |
| AOI30030800165 | CREACION DEL LOS SERVICIOS DE INTERCAMBIO INTERCULTURAL EN EL DISTRITO DE CHALLHUAHUACHO - PROVINCIA DE COTABAMBA - DEPARTAMENTO DE APURIMAC - CUI 2542013 | 030506 : CHALLHUAHUACHO | 096 : PROYECTO | 1 : Muy Alta | Fisico | 1 | 0 | 0 | 0 | 0 | 0 | 0 | 0 | 0 | 0 | 0 | 0 | 1 |
| | | | | | Financiero S/. | 1,201,402 | 0 | 0 | 0 | 0 | 0 | 0 | 0 | 0 | 0 | 0 | 0 | 1,201,402 |

Unidad Ejecutora : 300308: MUNICIPALIDAD DISTRITAL DE CHALLHUAHUACHO - MUNICIPALIDAD DISTRITAL DE CHALLHUAHUACHO
 Centro de Costo: 05.14.02 - UNIDAD DE PROGRAMA DE VASO DE LECHEPVL

OEI.08 PROMOVER EL DESARROLLO HUMANO Y HÁBITOS SALUDABLES EN EL DISTRITO
 AEI.08.01 PROGRAMAS DE APOYO SOCIAL DE FORMA PERMANENTE A GRUPOS DE POBLACIÓN VULNERABLES DEL DISTRITO

| COD. | Actividad Operativa / Inversiones | Ubigeo | U.M. | Prioridad | Meta | PROGRAMACION | | | | | | | | | | | | Total Anual | |
|----------------|--|-------------------------|--------------------|--------------|----------------|--------------|--------|--------|--------|--------|--------|--------|--------|--------|--------|-------|--------|-------------|--------|
| | | | | | | 1 | 2 | 3 | 4 | 5 | 6 | 7 | 8 | 9 | 10 | 11 | 12 | | |
| AOI30030800087 | SELECCIÓN Y EMPADRONAMIENTO DE BENEFICIARIOS DEL PROGRAMA DE VASO DE LECHE DE ACUERDO A LA NORMATIVA. | 030506 : CHALLHUAHUACHO | 001 : ACCION | 1 : Muy Alta | Fisico | 2 | 2 | 2 | 2 | 2 | 2 | 2 | 2 | 2 | 2 | 2 | 2 | 24 | |
| | | | | | Financiero S/. | 6,000 | 5,000 | 6,000 | 1,009 | 0 | 0 | 1,000 | 0 | 0 | 0 | 0 | 0 | 4,788 | 23,797 |
| AOI30030800088 | ASISTENCIA ALIMENTARIA A LOS BENEFICIAIOS EN SITUACION DE POBRESA Y POBRESA EXTREMA EN EL DISTRITO DE CHALLHUAHUACHO | 030506 : CHALLHUAHUACHO | 010 : BENEFICIARIO | 1 : Muy Alta | Fisico | 1200 | 1200 | 1200 | 1200 | 1200 | 1200 | 1200 | 1200 | 1200 | 1200 | 1200 | 1200 | 14400 | |
| | | | | | Financiero S/. | 12,000 | 45,000 | 45,000 | 12,000 | 25,000 | 25,000 | 15,000 | 30,000 | 15,000 | 15,000 | 9,964 | 14,000 | 262,964 | |
| AOI30030800239 | ATENCIÓN DE VASO DE LECHE A LAS PERSONAS MAS NECESITADAS | 030506 : CHALLHUAHUACHO | 086 : PERSONA | 1 : Muy Alta | Fisico | 0 | 1000 | 1000 | 1000 | 1000 | 1000 | 1000 | 1000 | 1000 | 1000 | 1000 | 1000 | 11000 | |
| | | | | | Financiero S/. | 0 | 4,409 | 4,409 | 4,409 | 4,409 | 4,409 | 4,409 | 4,409 | 4,409 | 4,416 | 4,409 | 4,409 | 48,506 | |

Unidad Ejecutora : 300308: MUNICIPALIDAD DISTRITAL DE CHALLHUAHUACHO - MUNICIPALIDAD DISTRITAL DE CHALLHUAHUACHO
 Centro de Costo: 05.14.03 - UNIDAD DE ULE SISFOH Y CIAM



OEI.08 PROMOVER EL DESARROLLO HUMANO Y HÁBITOS SALUDABLES EN EL DISTRITO
 AEI.08.01 PROGRAMAS DE APOYO SOCIAL DE FORMA PERMANENTE A GRUPOS DE POBLACIÓN VULNERABLES DEL DISTRITO

| COD. | Actividad Operativa / Inversiones | Ubigeo | U.M. | Prioridad | Meta | PROGRAMACION | | | | | | | | | | | | Total Anual | | |
|----------------|--|-------------------------|--------------|--------------|----------------|--------------|-------|-------|-------|-------|---|-------|---|-------|----|-------|----|-------------|---|---|
| | | | | | | 1 | 2 | 3 | 4 | 5 | 6 | 7 | 8 | 9 | 10 | 11 | 12 | | | |
| AOI30030800089 | GESTION DEL SISTEMA DE FOCALIZACION DE HOGARES - SISFOH | 030506 : CHALLHUAHUACHO | 001 : ACCION | 1 : Muy Alta | Fisico | 2 | 2 | 2 | 2 | 2 | 2 | 2 | 2 | 2 | 2 | 2 | 2 | 2 | 2 | |
| | | | | | Financiero S/. | 5,000 | 4,000 | 4,000 | 4,000 | 4,000 | 0 | 1,000 | 0 | 0 | 0 | 0 | 0 | 0 | 0 | 0 |
| AOI30030800090 | LEVANTAMIENTO DE INFORMACIÓN DE LA POBLACIÓN PARA SU CLASIFICACIÓN SOCIOECONÓMICA EN EL DISTRITO DE CHALLHUAHUACHO | 030506 : CHALLHUAHUACHO | 001 : ACCION | 1 : Muy Alta | Fisico | 1 | 1 | 1 | 1 | 1 | 1 | 1 | 1 | 1 | 1 | 1 | 1 | 1 | 1 | |
| | | | | | Financiero S/. | 3,000 | 3,000 | 3,000 | 2,695 | 0 | 0 | 0 | 0 | 0 | 0 | 0 | 0 | 0 | 0 | 0 |
| AOI30030800091 | CIAM: ATENCIÓN INTEGRAL AL ADULTO MAYOR DEL ÁMBITO DISTRITAL DE CHALLHUAHUACHO. | 030506 : CHALLHUAHUACHO | 001 : ACCION | 1 : Muy Alta | Fisico | 3 | 3 | 3 | 3 | 3 | 3 | 3 | 3 | 3 | 3 | 3 | 3 | 3 | 3 | 3 |
| | | | | | Financiero S/. | 1,000 | 0 | 1,000 | 0 | 1,000 | 0 | 1,000 | 0 | 1,000 | 0 | 1,000 | 0 | 500 | 0 | 0 |

Unidad Ejecutora : 300308: MUNICIPALIDAD DISTRITAL DE CHALLHUAHUACHO - MUNICIPALIDAD DISTRITAL DE CHALLHUAHUACHO
 Centro de Costo: 05.14.04 - UNIDAD DE ATENCION A LAS PERSONAS CON DISCAPACIDAD OMAPED

OEI.01 CONTRIBUIR CON LA CALIDAD DE LOS SERVICIOS DE SALUD EN EL DISTRITO
 AEI.01.02 APOYO CON EQUIPAMIENTO E INFRAESTRUCTURA; ADECUADO EN ESTABLECIMIENTOS DE SALUD DEL DISTRITO

| COD. | Actividad Operativa / Inversiones | Ubigeo | U.M. | Prioridad | Meta | PROGRAMACION | | | | | | | | | | | | Total Anual | | |
|----------------|--|-------------------------|--------------|--------------|----------------|--------------|---|-------|---|---|---|---|---|---|----|----|----|-------------|---|----|
| | | | | | | 1 | 2 | 3 | 4 | 5 | 6 | 7 | 8 | 9 | 10 | 11 | 12 | | | |
| AOI30030800237 | BRINDAR ASISTENCIA A LAS PERSONAS CON DISCAPACIDAD A NIVEL DISTRITAL Y COMUNIDADES | 030506 : CHALLHUAHUACHO | 001 : ACCION | 1 : Muy Alta | Fisico | 0 | 0 | 10 | 0 | 0 | 0 | 0 | 0 | 0 | 0 | 0 | 0 | 0 | 0 | 10 |
| | | | | | Financiero S/. | 0 | 0 | 3,000 | 0 | 0 | 0 | 0 | 0 | 0 | 0 | 0 | 0 | 0 | 0 | 0 |

OEI.08 PROMOVER EL DESARROLLO HUMANO Y HÁBITOS SALUDABLES EN EL DISTRITO
 AEI.08.01 PROGRAMAS DE APOYO SOCIAL DE FORMA PERMANENTE A GRUPOS DE POBLACIÓN VULNERABLES DEL DISTRITO

| COD. | Actividad Operativa / Inversiones | Ubigeo | U.M. | Prioridad | Meta | PROGRAMACION | | | | | | | | | | | | Total Anual | | |
|----------------|---|-------------------------|--------------------|--------------|----------------|--------------|-------|-------|-------|-------|-------|-------|-------|-------|-------|-------|-------|-------------|-------|-------|
| | | | | | | 1 | 2 | 3 | 4 | 5 | 6 | 7 | 8 | 9 | 10 | 11 | 12 | | | |
| AOI30030800115 | ATENCIÓN A PERSONAS CON DISCAPACIDAD EN EL DISTRITO DE CHALLHUAHUACHO | 030506 : CHALLHUAHUACHO | 001 : ACCION | 1 : Muy Alta | Fisico | 1 | 1 | 1 | 1 | 1 | 1 | 1 | 1 | 1 | 1 | 1 | 1 | 1 | 1 | |
| | | | | | Financiero S/. | 1,000 | 1,000 | 1,000 | 1,000 | 1,000 | 1,000 | 1,000 | 1,000 | 1,000 | 1,000 | 1,000 | 1,000 | 1,000 | 1,000 | 1,000 |
| AOI30030800116 | TRAMITACIÓN DE CARNET DE DISCAPACIDAD Y FOCALIZACIÓN DE APOYOS | 030506 : CHALLHUAHUACHO | 010 : BENEFICIARIO | 1 : Muy Alta | Fisico | 10 | 10 | 10 | 10 | 10 | 10 | 10 | 10 | 10 | 10 | 10 | 10 | 10 | 10 | 120 |
| | | | | | Financiero S/. | 1,000 | 1,000 | 1,000 | 1,000 | 1,000 | 1,000 | 4,703 | 1,000 | 1,000 | 797 | 0 | 0 | 0 | 0 | 0 |

Unidad Ejecutora : 300308: MUNICIPALIDAD DISTRITAL DE CHALLHUAHUACHO - MUNICIPALIDAD DISTRITAL DE CHALLHUAHUACHO
 Centro de Costo: 05.14.05 - UNIDAD DE REGISTRO CIVIL

OEI.10 MEJORAR LA GESTIÓN INSTITUCIONAL
 AEI.10.04 ASESORAMIENTO INSTITUCIONAL OPORTUNO EN BENEFICIO DE LA ENTIDAD

| COD. | Actividad Operativa / Inversiones | Ubigeo | U.M. | Prioridad | Meta | PROGRAMACION | | | | | | | | | | | | Total Anual | |
|----------------|--|-------------------------|----------------------|--------------|----------------|--------------|-------|-------|-------|-------|-------|--------|-------|-------|-------|-------|-------|-------------|-----|
| | | | | | | 1 | 2 | 3 | 4 | 5 | 6 | 7 | 8 | 9 | 10 | 11 | 12 | | |
| AOI30030800092 | CONDUCCION Y MANEJO DE LOS REGISTROS CIVILES: DE NACIMIENTO, DIFUNCIÓNES, MATRIMONIOS, DIVORCIOS, RECTIFICACIONES JUDICIALES Y ADMINISTRATIVAS ENTRE OTROS EN LA POBLACION DEL DISTRITO DE CHALLHUAHUACHO. | 030506 : CHALLHUAHUACHO | 138 : ACTO REGISTRAL | 1 : Muy Alta | Fisico | 20 | 20 | 20 | 20 | 20 | 20 | 20 | 20 | 20 | 20 | 20 | 20 | 20 | 240 |
| | | | | | Financiero S/. | 8,000 | 6,000 | 6,000 | 6,000 | 6,000 | 7,000 | 10,685 | 4,000 | 4,703 | 5,797 | 6,000 | 5,280 | 0 | 0 |

Unidad Ejecutora : 300308: MUNICIPALIDAD DISTRITAL DE CHALLHUAHUACHO - MUNICIPALIDAD DISTRITAL DE CHALLHUAHUACHO
 Centro de Costo: 05.14.06 - UNIDAD DE SEGURIDAD CIUDADANA, SERENAZGO Y POLICIA MUNICIPAL

OEI.06 DISMINUIR LOS INDICES DE INSEGURIDAD CIUDADANA EN EL DISTRITO
 AEI.06.01 PATRULLAJE MUNICIPAL INTEGRADO EN FAVOR DEL DISTRITO

| COD. | Actividad Operativa / Inversiones | Ubigeo | U.M. | Prioridad | Meta | PROGRAMACION | | | | | | | | | | | | Total Anual | |
|----------------|--|-------------------------|--------------|---------------|----------------|----------------|---------|---------|---------|---------|---------|---------|--------|--------|--------|--------|--------|-------------|-----|
| | | | | | | 1 | 2 | 3 | 4 | 5 | 6 | 7 | 8 | 9 | 10 | 11 | 12 | | |
| AOI30030800093 | MANTENIMIENTO Y REPOSICIÓN DE VEHÍCULO PARA EL PATRULLAJE POR SECTOR | 030506 : CHALLHUAHUACHO | 455 : | MANTENIMIENTO | 1 : Muy Alta | Fisico | 1 | 1 | 1 | 1 | 1 | 1 | 1 | 1 | 1 | 1 | 1 | 1 | 1 |
| | | | | | | Financiero S/. | 4,000 | 2,000 | 2,000 | 2,000 | 2,000 | 2,000 | 2,000 | 2,000 | 2,000 | 2,000 | 2,200 | 2,000 | 0 |
| AOI30030800094 | EJECUCION DE REUNIONES POR SESIONES DEL CODISEC Y CONSULTAS PÚBLICAS | 030506 : CHALLHUAHUACHO | 001 : ACCION | 1 : Muy Alta | Fisico | 1 | 1 | 1 | 1 | 1 | 1 | 1 | 1 | 1 | 1 | 1 | 1 | 1 | 1 |
| | | | | | Financiero S/. | 4,000 | 304,000 | 304,000 | 204,000 | 204,000 | 104,000 | 104,000 | 53,392 | 8,000 | 2,000 | 2,000 | 6,000 | 0 | 0 |
| AOI30030800117 | PATRULLAJE MUNICIPAL POR SECTOR - SERENAZGO | 030506 : CHALLHUAHUACHO | 553 : | PATRULLAJE | 1 : Muy Alta | Fisico | 15 | 15 | 15 | 15 | 15 | 15 | 15 | 15 | 15 | 15 | 15 | 15 | 180 |
| | | | | | | Financiero S/. | 5,000 | 25,000 | 25,000 | 24,684 | 14,000 | 22,000 | 22,000 | 16,194 | 12,000 | 12,000 | 12,000 | 12,000 | 0 |

Unidad Ejecutora : 300308: MUNICIPALIDAD DISTRITAL DE CHALLHUAHUACHO - MUNICIPALIDAD DISTRITAL DE CHALLHUAHUACHO
 Centro de Costo: 05.14.07 - UNIDAD DE DEFENSORIA DEL NIÑO, NIÑA Y ADOLESCENTE DEMUNA

OEI.08 PROMOVER EL DESARROLLO HUMANO Y HÁBITOS SALUDABLES EN EL DISTRITO
 AEI.08.01 PROGRAMAS DE APOYO SOCIAL DE FORMA PERMANENTE A GRUPOS DE POBLACIÓN VULNERABLES DEL DISTRITO



| COD. | Actividad Operativa / Inversiones | Ubigeo | U.M. | Prioridad | Meta | PROGRAMACION | | | | | | | | | | | | Total Anual | |
|----------------|--|-------------------------|--------------|--------------|----------------|--------------|-------|-------|-------|-------|----|-------|----|----|----|----|-------|-------------|--------|
| | | | | | | 1 | 2 | 3 | 4 | 5 | 6 | 7 | 8 | 9 | 10 | 11 | 12 | | |
| AOI30030800095 | SEGUIMIENTO DE CASOS EXTRAJUDICIALES Y JUDICIALES DE ALIMENTOS, TENENCIA, REGIMEN DE VISITA Y NORMAS DE COMPORTAMIENTO | 030506 : CHALLHUAHUACHO | 001 : ACCION | 1 : Muy Alta | Físico | 10 | 10 | 10 | 10 | 10 | 10 | 10 | 10 | 10 | 10 | 10 | 10 | 10 | 120 |
| | | | | | Financiero S/. | 3,000 | 6,600 | 2,000 | 3,000 | 3,000 | 0 | 1,000 | 0 | 0 | 0 | 0 | 1,000 | 1,000 | 20,600 |
| AOI30030800096 | EJECUCION DE VISITAS DOMICILIARIAS DE CASOS(ALIMENTOS, TENENCIA, VIOLENCIA FAMILIAR) | 030506 : CHALLHUAHUACHO | 115 : VISITA | 1 : Muy Alta | Físico | 5 | 5 | 5 | 5 | 5 | 5 | 5 | 5 | 5 | 5 | 5 | 5 | 60 | |
| | | | | | Financiero S/. | 1,000 | 0 | 0 | 0 | 0 | 0 | 1,000 | 0 | 0 | 0 | 0 | 0 | 2,000 | |

Unidad Ejecutora : 300308: MUNICIPALIDAD DISTRITAL DE CHALLHUAHUACHO - MUNICIPALIDAD DISTRITAL DE CHALLHUAHUACHO
 Centro de Costo: 05.15.01 - SUB GERENCIA DE MEDIO AMBIENTE Y SERVICIOS PUBLICOS

OEI.04 PROMOVER LA GESTIÓN AMBIENTAL EN BENEFICIO DE LA POBLACIÓN DEL DISTRITO
 AEI.04.01 MANEJO DE RESIDUOS SÓLIDOS DE MANERA OPORTUNA EN EL DISTRITO

| COD. | Actividad Operativa / Inversiones | Ubigeo | U.M. | Prioridad | Meta | PROGRAMACION | | | | | | | | | | | | Total Anual |
|----------------|---|-------------------------|------------|--------------|----------------|--------------|---------|---|---|---|---|---|---|---|----|----|----|-------------|
| | | | | | | 1 | 2 | 3 | 4 | 5 | 6 | 7 | 8 | 9 | 10 | 11 | 12 | |
| AOI30030800136 | APROPIADAS TÉCNICAS DE CONFINAMIENTO DE RESIDUOS SÓLIDOS EN LA LOCALIDAD DEL DISTRITO DE CHALLHUAHUACHO - CUI 2468669 | 030506 : CHALLHUAHUACHO | 081 : OBRA | 1 : Muy Alta | Físico | 1 | 0 | 0 | 0 | 0 | 0 | 0 | 0 | 0 | 0 | 0 | 0 | 1 |
| | | | | | Financiero S/. | 50,000 | 198,715 | 0 | 0 | 0 | 0 | 0 | 0 | 0 | 0 | 0 | 0 | 248,715 |

OEI.04 PROMOVER LA GESTIÓN AMBIENTAL EN BENEFICIO DE LA POBLACIÓN DEL DISTRITO
 AEI.04.02 PLAN ANUAL DE EVALUACIÓN Y FISCALIZACIÓN AMBIENTAL IMPLEMENTADO EN BENEFICIO DEL DISTRITO (PLANEFA)

| COD. | Actividad Operativa / Inversiones | Ubigeo | U.M. | Prioridad | Meta | PROGRAMACION | | | | | | | | | | | | Total Anual |
|----------------|--|-------------------------|--------------|--------------|----------------|--------------|-------|-------|---|---|---|---|---|---|----|----|----|-------------|
| | | | | | | 1 | 2 | 3 | 4 | 5 | 6 | 7 | 8 | 9 | 10 | 11 | 12 | |
| AOI30030800097 | CONDUCCION Y SUPERVISION DEL CUMPLIMIENTO DE ACTIVIDADES Y METAS PROGRAMADAS POR LA SUBGERENCIA Y SUS UNIDADES ORGANICAS | 030506 : CHALLHUAHUACHO | 001 : ACCION | 1 : Muy Alta | Físico | 4 | 4 | 4 | 4 | 4 | 4 | 4 | 4 | 4 | 4 | 4 | 4 | 48 |
| | | | | | Financiero S/. | 5,000 | 5,000 | 0 | 0 | 0 | 0 | 0 | 5 | 0 | 0 | 0 | 0 | 10,005 |
| AOI30030800098 | PROGRAMACION, EJECUCION, SEGUIMIENTO Y EVALUACION DE LOS PROYECTOS DE INVERSION PUBLICA EJECUTADOS POR LA SUB GERENCIA | 030506 : CHALLHUAHUACHO | 001 : ACCION | 1 : Muy Alta | Físico | 5 | 5 | 5 | 5 | 5 | 5 | 5 | 5 | 5 | 5 | 5 | 5 | 60 |
| | | | | | Financiero S/. | 4,000 | 4,000 | 1,991 | 0 | 0 | 0 | 0 | 0 | 0 | 4 | 0 | 0 | 9,995 |

Unidad Ejecutora : 300308: MUNICIPALIDAD DISTRITAL DE CHALLHUAHUACHO - MUNICIPALIDAD DISTRITAL DE CHALLHUAHUACHO
 Centro de Costo: 05.15.02 - UNIDAD DE GESTION DE RESIDUOS SOLIDOS

OEI.04 PROMOVER LA GESTIÓN AMBIENTAL EN BENEFICIO DE LA POBLACIÓN DEL DISTRITO
 AEI.04.01 MANEJO DE RESIDUOS SÓLIDOS DE MANERA OPORTUNA EN EL DISTRITO

| COD. | Actividad Operativa / Inversiones | Ubigeo | U.M. | Prioridad | Meta | PROGRAMACION | | | | | | | | | | | | Total Anual |
|----------------|--|-------------------------|-----------------|--------------|----------------|--------------|---------|---------|---------|---------|---------|---------|---------|---------|---------|---------|-----------|-------------|
| | | | | | | 1 | 2 | 3 | 4 | 5 | 6 | 7 | 8 | 9 | 10 | 11 | 12 | |
| AOI30030800099 | TRATAMIENTO Y DISPOSICION FINAL DE RESIDUOS SOLIDOS MUNICIPALES | 030506 : CHALLHUAHUACHO | 111 : TONELADA | 1 : Muy Alta | Físico | 185 | 185 | 185 | 185 | 185 | 185 | 185 | 185 | 185 | 185 | 185 | 185 | 2220 |
| | | | | | Financiero S/. | 1,000 | 1,000 | 1,000 | 1,000 | 1,000 | 1,000 | 1,000 | 1,000 | 1,000 | 1,000 | 1,000 | 1,000 | 12,000 |
| AOI30030800125 | BARRIDO DE CALLES Y LIMPIEZA DE ESPACIOS PUBLICOS DEL AMBITO DISTRITAL DE CHALLHUAHUACHO | 030506 : CHALLHUAHUACHO | 067 : KILOMETRO | 1 : Muy Alta | Físico | 30 | 30 | 30 | 30 | 30 | 30 | 30 | 30 | 30 | 30 | 30 | 30 | 360 |
| | | | | | Financiero S/. | 0 | 0 | 0 | 0 | 0 | 0 | 0 | 0 | 0 | 0 | 0 | 0 | 0 |
| AOI30030800181 | MEJORAMIENTO DE LOS SERVICIOS DE LIMPIEZA DE LOS DIFERENTES BARRIOS DEL DISTRITO DE CHALLHUAHUACHO | 030506 : CHALLHUAHUACHO | 001 : ACCION | 1 : Muy Alta | Físico | 1 | 1 | 1 | 1 | 1 | 1 | 1 | 1 | 1 | 1 | 1 | 1 | 12 |
| | | | | | Financiero S/. | 497,859 | 497,859 | 497,859 | 497,859 | 497,859 | 497,859 | 497,859 | 497,859 | 497,859 | 497,859 | 497,859 | 5,974,304 | |
| AOI30030800182 | DISPOSICIÓN DE RESIDUOS SOLIDOS EN LOS LUGARES ADECUADOS | 030506 : CHALLHUAHUACHO | 070 : M3 | 1 : Muy Alta | Físico | 0 | 0 | 2 | 0 | 2 | 0 | 2 | 0 | 2 | 0 | 2 | 0 | 10 |
| | | | | | Financiero S/. | 0 | 0 | 2,100 | 0 | 2,100 | 0 | 2,100 | 0 | 2,100 | 0 | 2,100 | 0 | 10,500 |

Unidad Ejecutora : 300308: MUNICIPALIDAD DISTRITAL DE CHALLHUAHUACHO - MUNICIPALIDAD DISTRITAL DE CHALLHUAHUACHO
 Centro de Costo: 05.15.03 - UNIDAD DE GESTION Y FISCALIZACION AMBIENTAL

OEI.04 PROMOVER LA GESTIÓN AMBIENTAL EN BENEFICIO DE LA POBLACIÓN DEL DISTRITO
 AEI.04.02 PLAN ANUAL DE EVALUACIÓN Y FISCALIZACIÓN AMBIENTAL IMPLEMENTADO EN BENEFICIO DEL DISTRITO (PLANEFA)

| COD. | Actividad Operativa / Inversiones | Ubigeo | U.M. | Prioridad | Meta | PROGRAMACION | | | | | | | | | | | | Total Anual |
|----------------|--|-------------------------|-------------------------------|--------------|----------------|--------------|-------|-------|-------|-------|-------|-------|-------|-------|-------|-------|-------|-------------|
| | | | | | | 1 | 2 | 3 | 4 | 5 | 6 | 7 | 8 | 9 | 10 | 11 | 12 | |
| AOI30030800100 | FISCALIZACION Y SUPERVISION DE LOS ADMINISTRADOS EN MANEJO DE RESIDUOS SOLIDOS EN EL DISTRITO DE CHALLHUAHUACHO. | 030506 : CHALLHUAHUACHO | 304 : FISCALIZACION REALIZADA | 1 : Muy Alta | Físico | 3 | 3 | 3 | 3 | 3 | 3 | 3 | 3 | 3 | 3 | 3 | 3 | 36 |
| | | | | | Financiero S/. | 6,000 | 5,000 | 5,000 | 5,000 | 5,000 | 6,000 | 6,000 | 5,000 | 5,000 | 5,000 | 5,000 | 6,000 | 64,000 |

Unidad Ejecutora : 300308: MUNICIPALIDAD DISTRITAL DE CHALLHUAHUACHO - MUNICIPALIDAD DISTRITAL DE CHALLHUAHUACHO
 Centro de Costo: 05.15.04 - AREA TECNICA MUNICIPAL

OEI.03 INCREMENTAR LA COBERTURA DE LOS SERVICIOS DE AGUA Y SANEAMIENTO BÁSICO CON CALIDAD EN EL DISTRITO
 AEI.03.01 ACCESO AL SERVICIO DE AGUA Y SANEAMIENTO BÁSICO INTEGRAL DE LA POBLACIÓN DEL DISTRITO

| COD. | Actividad Operativa / Inversiones | Ubigeo | U.M. | Prioridad | Meta | PROGRAMACION | | | | | | | | | | | | Total Anual |
|----------------|-------------------------------------|----------|--------------|--------------|--------|--------------|---|---|---|---|---|---|---|---|----|----|----|-------------|
| | | | | | | 1 | 2 | 3 | 4 | 5 | 6 | 7 | 8 | 9 | 10 | 11 | 12 | |
| AOI30030800101 | GESTION DE AGUA Y SANEAMIENTO EN EL | 030506 : | 001 : ACCION | 1 : Muy Alta | Físico | 3 | 3 | 3 | 3 | 3 | 3 | 3 | 3 | 3 | 3 | 3 | 3 | 36 |



| COD. | Actividad Operativa / Inversiones | Ubigeo | U.M. | Prioridad | Meta | 1 | 2 | 3 | 4 | 5 | 6 | 7 | 8 | 9 | 10 | 11 | 12 | Total Anual |
|----------------|---|-------------------------|------------------------|--------------|----------------|-------|-------|-------|-------|-------|-------|-------|-------|-------|-------|-------|-------|-------------|
| | AMBITO RURAL DEL DISTRITO DE CHALLHUAHUACHO | CHALLHUAHUACHO | | | Financiero S/. | 5,000 | 5,000 | 5,000 | 5,000 | 5,000 | 5,000 | 5,000 | 5,000 | 5,000 | 5,000 | 5,000 | 5,000 | 60,000 |
| AOI30030800102 | POTABILIZACION Y OTRAS FORMAS DE DESINFECCION Y TRATAMIENTO | 030506 : CHALLHUAHUACHO | 108 : SISTEMA | 1 : Muy Alta | Fisico | 3 | 3 | 3 | 3 | 3 | 3 | 3 | 3 | 3 | 3 | 3 | 3 | 36 |
| | | | | | Financiero S/. | 0 | 0 | 2,000 | 3,253 | 2,000 | 0 | 0 | 1,000 | 1,000 | 0 | 0 | 0 | 9,253 |
| AOI30030800104 | OPERACION Y MANTENIMIENTO DE LOS SISTEMAS DE DISPOSICION SANITARIA DE EXCRETAS | 030506 : CHALLHUAHUACHO | 108 : SISTEMA | 1 : Muy Alta | Fisico | 3 | 3 | 3 | 3 | 3 | 3 | 3 | 3 | 3 | 3 | 3 | 3 | 36 |
| | | | | | Financiero S/. | 1,000 | 0 | 0 | 0 | 0 | 1,000 | 0 | 0 | 0 | 0 | 0 | 1,000 | 3,000 |
| AOI30030800105 | 5006303 - EDUCACION SANITARIA PARA HOGARES RURALES DEL DISTRITO DE CHALLHUAHUACHO | 030506 : CHALLHUAHUACHO | 277 : HOGAR CAPACITADO | 1 : Muy Alta | Fisico | 1 | 0 | 1 | 0 | 1 | 0 | 1 | 0 | 1 | 0 | 1 | 0 | 6 |
| | | | | | Financiero S/. | 2,000 | 0 | 0 | 0 | 2,000 | 0 | 0 | 0 | 0 | 0 | 1,300 | 0 | 5,300 |
| AOI30030800124 | FORTALECIMIENTO DE CAPACIDADES A PRESTADORES, GL - ATM Y GR - D/GRVCS | 030506 : CHALLHUAHUACHO | 227 : CAPACITACION | 1 : Muy Alta | Fisico | 3 | 3 | 3 | 3 | 3 | 3 | 3 | 3 | 3 | 3 | 3 | 3 | 36 |
| | | | | | Financiero S/. | 0 | 0 | 1,500 | 500 | 1,500 | 2,000 | 1,500 | 500 | 1,500 | 500 | 1,500 | 500 | 11,500 |
| AOI30030800243 | HOGARES RURALES CONCENTRADOS CON SERVICIOS DE AGUA POTABLE Y DISPOSICION SANITARIA DE EXCRETAS DE CALIDAD Y SOSTENIBLES | 030506 : CHALLHUAHUACHO | 001 : ACCION | 1 : Muy Alta | Fisico | 0 | 0 | 1 | 0 | 0 | 0 | 0 | 0 | 0 | 0 | 0 | 0 | 1 |
| | | | | | Financiero S/. | 0 | 0 | 5,000 | 0 | 0 | 0 | 0 | 0 | 0 | 0 | 0 | 0 | 5,000 |

OEI.03 INCREMENTAR LA COBERTURA DE LOS SERVICIOS DE AGUA Y SANEAMIENTO BÁSICO CON CALIDAD EN EL DISTRITO
 AEI.03.02 PROGRAMA DE CONSUMO DE AGUA SEGURA EN BENEFICIO DE LA POBLACIÓN DEL DISTRITO

| COD. | Actividad Operativa / Inversiones | Ubigeo | U.M. | Prioridad | Meta | 1 | 2 | 3 | 4 | 5 | 6 | 7 | 8 | 9 | 10 | 11 | 12 | Total Anual |
|----------------|---|-------------------------|---------------|--------------|----------------|-------|-------|-------|-------|-------|--------|-------|-------|-------|----|-------|----|-------------|
| AOI30030800103 | OPERACION Y MANTENIMIENTO DE LOS SISTEMAS DE AGUA POTABLE | 030506 : CHALLHUAHUACHO | 108 : SISTEMA | 1 : Muy Alta | Fisico | 3 | 3 | 3 | 3 | 3 | 3 | 3 | 3 | 3 | 3 | 3 | 3 | 36 |
| | | | | | Financiero S/. | 1,000 | 5,000 | 2,000 | 5,000 | 2,000 | 10,000 | 2,000 | 5,000 | 1,500 | 0 | 1,000 | 0 | 34,500 |
| AOI30030800106 | MONITOREO DE LA PRESTACION DE LOS SERVICIOS DE AGUA POTABLE Y DISPOSICION SANITARIA DE EXCRETAS PARA HOGARES CONCENTRADOS | 030506 : CHALLHUAHUACHO | 108 : SISTEMA | 1 : Muy Alta | Fisico | 3 | 3 | 3 | 3 | 3 | 3 | 3 | 3 | 3 | 3 | 3 | 3 | 36 |
| | | | | | Financiero S/. | 1,000 | 0 | 1,000 | 0 | 1,000 | 0 | 1,000 | 0 | 0 | 0 | 1,000 | 0 | 5,000 |

Unidad Ejecutora : 300308: MUNICIPALIDAD DISTRITAL DE CHALLHUAHUACHO - MUNICIPALIDAD DISTRITAL DE CHALLHUAHUACHO
 Centro de Costo: 06.01 - MUNICIPALIDAD DE CENTROS POBLADOS

OEI.10 MEJORAR LA GESTIÓN INSTITUCIONAL
 AEI.10.03 ESPACIOS Y MECANISMOS DE PARTICIPACIÓN CIUDADANA FORTALECIDOS EN LA MUNICIPALIDAD

| COD. | Actividad Operativa / Inversiones | Ubigeo | U.M. | Prioridad | Meta | 1 | 2 | 3 | 4 | 5 | 6 | 7 | 8 | 9 | 10 | 11 | 12 | Total Anual |
|----------------|--|-------------------------|--------------|--------------|----------------|-------|-------|--------|-------|-------|-------|-------|-------|-------|-------|-------|-------|-------------|
| AOI30030800107 | CORDINACION PERMANENTE CON LAS MUNICIPALIDADES DE CENTROS POBLADOS | 030506 : CHALLHUAHUACHO | 001 : ACCION | 1 : Muy Alta | Fisico | 7 | 7 | 7 | 7 | 7 | 7 | 7 | 7 | 7 | 7 | 7 | 7 | 84 |
| | | | | | Financiero S/. | 4,000 | 4,000 | 4,000 | 4,000 | 4,000 | 4,000 | 4,000 | 4,000 | 4,000 | 4,000 | 4,000 | 4,000 | 48,000 |
| AOI30030800230 | MEJORAMIENTO DE LA PRESTACION DE SERVICIOS PUBLICOS EN EL CONCEJO MENOR DE TAMBULLA DEL DISTRITO DE CHALLHUAHUACHO | 030506 : CHALLHUAHUACHO | 001 : ACCION | 1 : Muy Alta | Fisico | 0 | 0 | 1 | 0 | 0 | 0 | 0 | 0 | 0 | 0 | 0 | 0 | 1 |
| | | | | | Financiero S/. | 0 | 0 | 35,284 | 0 | 0 | 0 | 0 | 0 | 0 | 0 | 0 | 0 | 35,284 |

Unidad Ejecutora : 300308: MUNICIPALIDAD DISTRITAL DE CHALLHUAHUACHO - MUNICIPALIDAD DISTRITAL DE CHALLHUAHUACHO
 Centro de Costo: 07.01 - UNIDAD DE GESTION MUNICIPAL

OEI.03 INCREMENTAR LA COBERTURA DE LOS SERVICIOS DE AGUA Y SANEAMIENTO BÁSICO CON CALIDAD EN EL DISTRITO
 AEI.03.01 ACCESO AL SERVICIO DE AGUA Y SANEAMIENTO BÁSICO INTEGRAL DE LA POBLACIÓN DEL DISTRITO

| COD. | Actividad Operativa / Inversiones | Ubigeo | U.M. | Prioridad | Meta | 1 | 2 | 3 | 4 | 5 | 6 | 7 | 8 | 9 | 10 | 11 | 12 | Total Anual |
|----------------|---|-------------------------|--------------------|--------------|----------------|-------|-------|-------|-------|-------|-------|-------|-------|-------|-------|-------|-------|-------------|
| AOI30030800108 | GESTION DEL SISTEMA DE AGUA POTABLE Y SANEAMIENTO PARA LA POBLACION URBANA DEL DISTRITO | 030506 : CHALLHUAHUACHO | 152 : USUARIO | 1 : Muy Alta | Fisico | 2500 | 2500 | 2500 | 2500 | 2500 | 2500 | 2500 | 2500 | 2500 | 2500 | 2500 | 2500 | 30000 |
| | | | | | Financiero S/. | 8,000 | 6,000 | 8,000 | 6,000 | 9,000 | 4,400 | 4,000 | 7,000 | 7,000 | 2,000 | 3,000 | 1,377 | 65,777 |
| AOI30030800109 | OPERACION Y MANTENIMIENTO DE LOS SISTEMAS DE AGUA Y ALCANTARILLADO | 030506 : CHALLHUAHUACHO | 001 : ACCION | 1 : Muy Alta | Fisico | 250 | 250 | 250 | 250 | 250 | 250 | 250 | 250 | 250 | 250 | 250 | 250 | 3000 |
| | | | | | Financiero S/. | 4,500 | 2,500 | 4,500 | 2,500 | 5,000 | 3,000 | 6,000 | 1,000 | 3,000 | 6,000 | 3,000 | 2,000 | 43,000 |
| AOI30030800110 | ATENCION DE SOLICITUDES DE USUARIOS DEL DISTRITO DE CHALLHUAHUACHO | 030506 : CHALLHUAHUACHO | 006 : ATENCION | 1 : Muy Alta | Fisico | 100 | 100 | 100 | 100 | 100 | 100 | 100 | 100 | 100 | 100 | 100 | 100 | 1200 |
| | | | | | Financiero S/. | 3,500 | 500 | 3,500 | 500 | 4,000 | 1,000 | 2,000 | 1,000 | 3,000 | 1,000 | 3,000 | 1,000 | 24,000 |
| AOI30030800111 | SENSIBILIZACION EN EL USO ADECUADO Y RACIONAL DEL AGUA A LOS USUARIOS DEL DISTRITO. | 030506 : CHALLHUAHUACHO | 227 : CAPACITACION | 1 : Muy Alta | Fisico | 1 | 1 | 1 | 1 | 1 | 1 | 1 | 1 | 1 | 1 | 1 | 1 | 12 |
| | | | | | Financiero S/. | 3,500 | 500 | 1,500 | 500 | 2,000 | 3,000 | 7,000 | 6,000 | 1,540 | 0 | 0 | 2,439 | 27,979 |

OEI.08 PROMOVER EL DESARROLLO HUMANO Y HÁBITOS SALUDABLES EN EL DISTRITO
 AEI.08.02 FORTALECIMIENTO DE CAPACIDADES A ORGANIZACIONES CIVILES

| COD. | Actividad Operativa / Inversiones | Ubigeo | U.M. | Prioridad | Meta | 1 | 2 | 3 | 4 | 5 | 6 | 7 | 8 | 9 | 10 | 11 | 12 | Total Anual |
|----------------|--|-------------------------|--------------|--------------|----------------|---|---------|---------|---------|---------|---------|---------|---------|---------|---------|---------|---------|-------------|
| AOI30030800225 | MEJORAMIENTO DE LAS CAPACIDADES EN GESTION PUBLICA DE LAS ORGANIZACIONES SOCIALES DE LAS COMUNIDADES CAMPESINAS DEL DISTRITO DE CHALLHUAHUACHO | 030506 : CHALLHUAHUACHO | 001 : ACCION | 1 : Muy Alta | Fisico | 0 | 1 | 1 | 1 | 1 | 1 | 1 | 1 | 1 | 1 | 1 | 1 | 11 |
| | | | | | Financiero S/. | 0 | 139,327 | 139,327 | 139,327 | 139,327 | 139,327 | 139,327 | 139,327 | 139,327 | 139,327 | 139,327 | 139,328 | 1,532,598 |

TOTAL FINANCIERO S/. 151,464,194.00



U.M. = Unidad de Medida.

Nota : La Prioridad se determinará en la Comisión de Planeamiento Estratégico

FIRMA

